

TAPU BİLGİLERİ	İL	İLÇE	MAHALLE KÖY-MEVKİİ	ADA	PARSEL	TALEP KONUSU
	AKSARAY	MERKEZ	LALELİ MAHALLESİ	162	4-18	YAPILAŞMA KOŞULLARI DEĞİŞİKLİĞİ
MALİK BİLGİLERİ	DİLEKÇE NO		İTİRAZ SAHİBİ		BAŞVURU EVRAK KAYIT TARİHİ	
	147		MÜŞERRET TERZİOĞLU		14.09.2023	

**TALEP**  
ESİM MERHUM HALİT EMRE TERZİOĞLU VE KARDIŞI HALUK EMRAH TERZİOĞLU'NA AIT LALELİ MAH. 162 ADA 4 VE 18 PARSELLERDE (TARLA) YAPILAN İMAR PLANI REVİZYONU İNCELENDİĞİNDE 4 PARSELDE YAPILAN DÜZENLEMEDE DÜZENİ FEME ORTAKLIK PAYI YASAL ORANLARINI AŞTIĞINI GÖRDÜM. MAĞDURİYETİMİN GİDERİLMESİ İÇİN; 1. ARAZİ VAŞİNİN T1 ALANINDAN KONUT ALANINA DÖNÜŞTÜRÜLÜP YERİNDE 500 M2'LIK VEYA 1000 M2'LIK PARSELASYONA İMKAN TANINMASINI, 2. KAT SAYISI VE YÜRSEKLİKLERİNİN ARTTIRILIP İNŞAAT EMSAL ORANLARININ ARTTIRILMASINI, 3. SOSYAL DONATIL ALANLARI VE 40MLİK ANAYOL KENARINDA BULUNAN 162 ADA 18 PARSEL İÇİN UYGUN YERLERDE TİCARİ ALAN NİTELİĞİNİN KAZANDIRILMASINI, 4. LALELİ MAH 162 ADA 4 PARSEL ÜZERİNDE PLANI ANAN PARK İKOKUL VE SOSYAL TESİS ALANLARININ İPTALINI VE/VEYA DÜZENLEME ORTAKLIK PAYI AŞIMI NEDENİYLE ORTAYA ÇIKAN MAĞDURİYETİNİN EŞDEĞER NİTELİKLİ YAKIN YERLERDEN VERİLECEK PARSELLERLE ARAZİNİN BİRLİKTELİĞİNİ BÜTÜNLEDÜĞÜNDEN SAĞI ANMASI HUSUSLARINI ARZ EDERİM.

**MÜELİF GÖRÜŞÜ**  
KABUL.- (4 NUMARALI PARSELDE DOP KESİNTİSİ YASAL SINIRLARA UYGUN OLACAK ŞEKLİNDE DÜZENLENDİ.)

**BELEDİYE MECLİS KARARI**  
MEVCUT İMAR PLANI

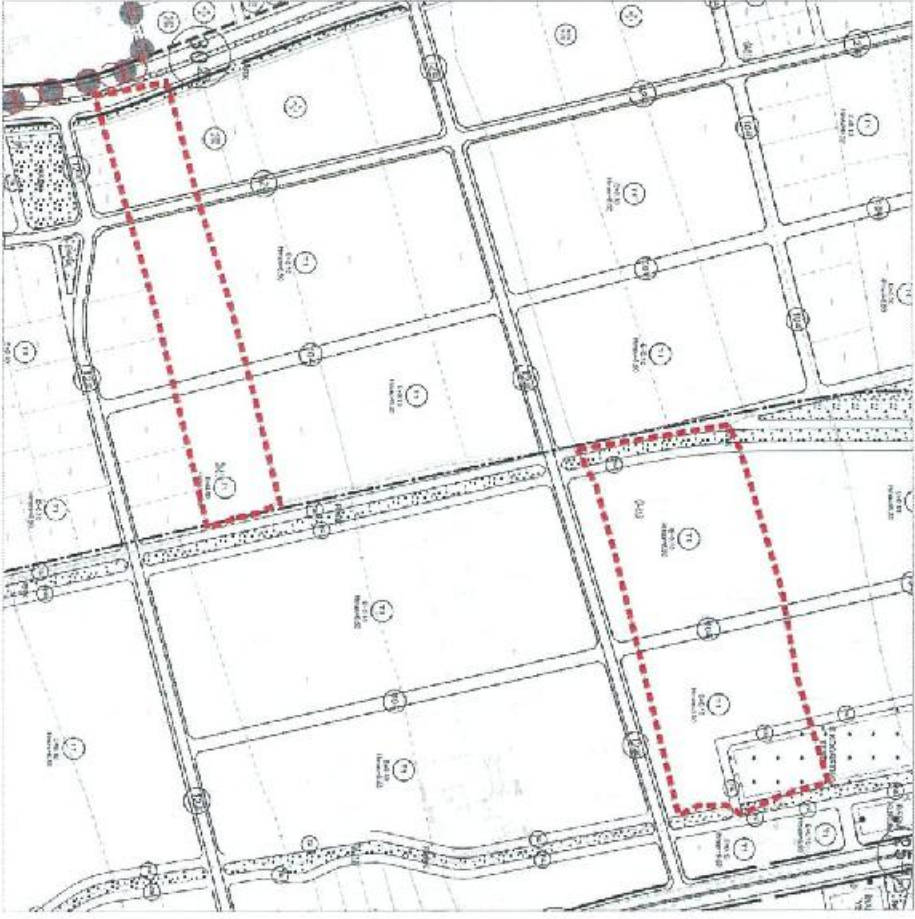

**ÖNERİ İMAR PLANI**

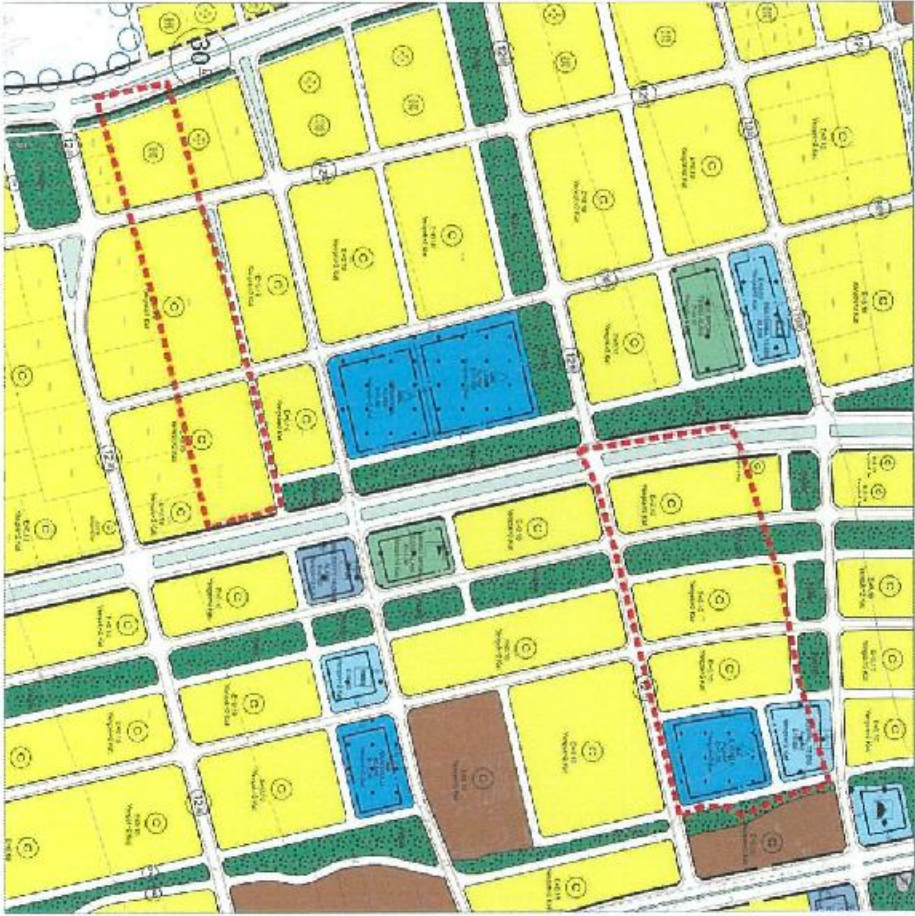

**İTİRAZA İLİŞKİN DÜZELTME**

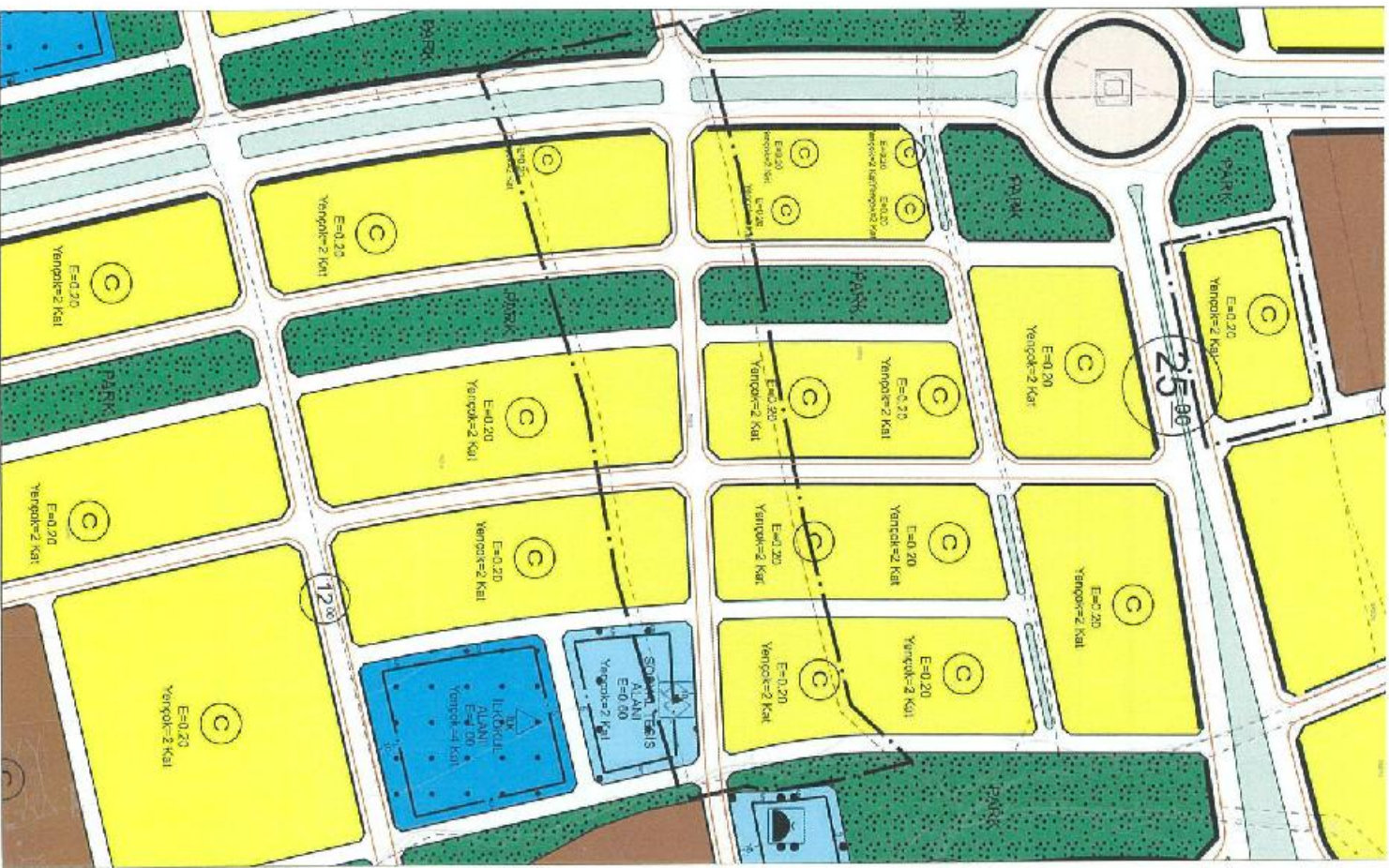







TAPU BİLGİLERİ		İL	İLÇE	MAHALLE KÖY-MEVKİİ	ADA	PARSEL	TALEP KONUSU
AKSARAY		AKSARAY	MERKEZ	ARATOL BAĞÇELİ MAHALLESİ	156	3	FONKSİYON DEĞİŞİKLİĞİ TALEBİ + 18. MADDE İTİRAZI
MALİK BİLGİLERİ		DİLEKÇE NO		İTİRAZ SAHİBİ		BAŞVURU EVRAK KAYIT TARİHİ	
		159		MUTHAMMET BAKİ PEREK		18.09.2023	

**TALEP**  
156 ADA 3 NOLU PARSEL KONUMU İTİBARIYLA AKSARAY-KONYA KARAYOLUNA CEPHESİ BULUNAN VE TİCARİ TOPLU İŞ YERİ ARSASIDIR. AKSARAY BELEDİYESİ TARAFINDAN BÖLGEDE YAPILAN 18. MADDE UYGULAMASI SONUCUNDA 156/3 NOLU ARSAMIN TAMAMINDA YOL, YEŞİL ALAN, OKUL YERİ FAHİSİS EDİLMİŞ OLUŞU ARSADAN GERİYE BİR ŞEY KALMADIĞI MÜDÜRLÜĞÜNÜZÜN 18. MADDE UYGULAMA PLANINDA ALANINDA BULUNAN ARSAMIN ÜZERİNDE OKUL YERİNİN KALDIRILMASINI; ARSAMIN GEÇEN YOL VE YEŞİL ALAN MZSİNİN TOPLAM BÖLGE DE UYGULANAN 18. MADDE PAV ORANINDAN FAZLA OLMASI DURUMUNDA KALAN M2 ARSAMIN AYNI AKS ÜZERİNDE KONYA YOLUNA CEPHESİ VE TİCARİ TOPLU İŞ YERİ ARSASI OLAN BİR YERDEN YERLİ MZSİNİ ARZ EDİRİM.

**MÜELİY GÖRÜŞÜ**  
KABUL... (GEREKLİ DÜZENLEME YAPILMIŞTIR.)

**BELEDİYE MECLİS KARARI**  
MEVCUT İMAR PLANI

ÖNERİ İMAR PLANI

İTİRAZA İLİŞKİN DÜZELTME

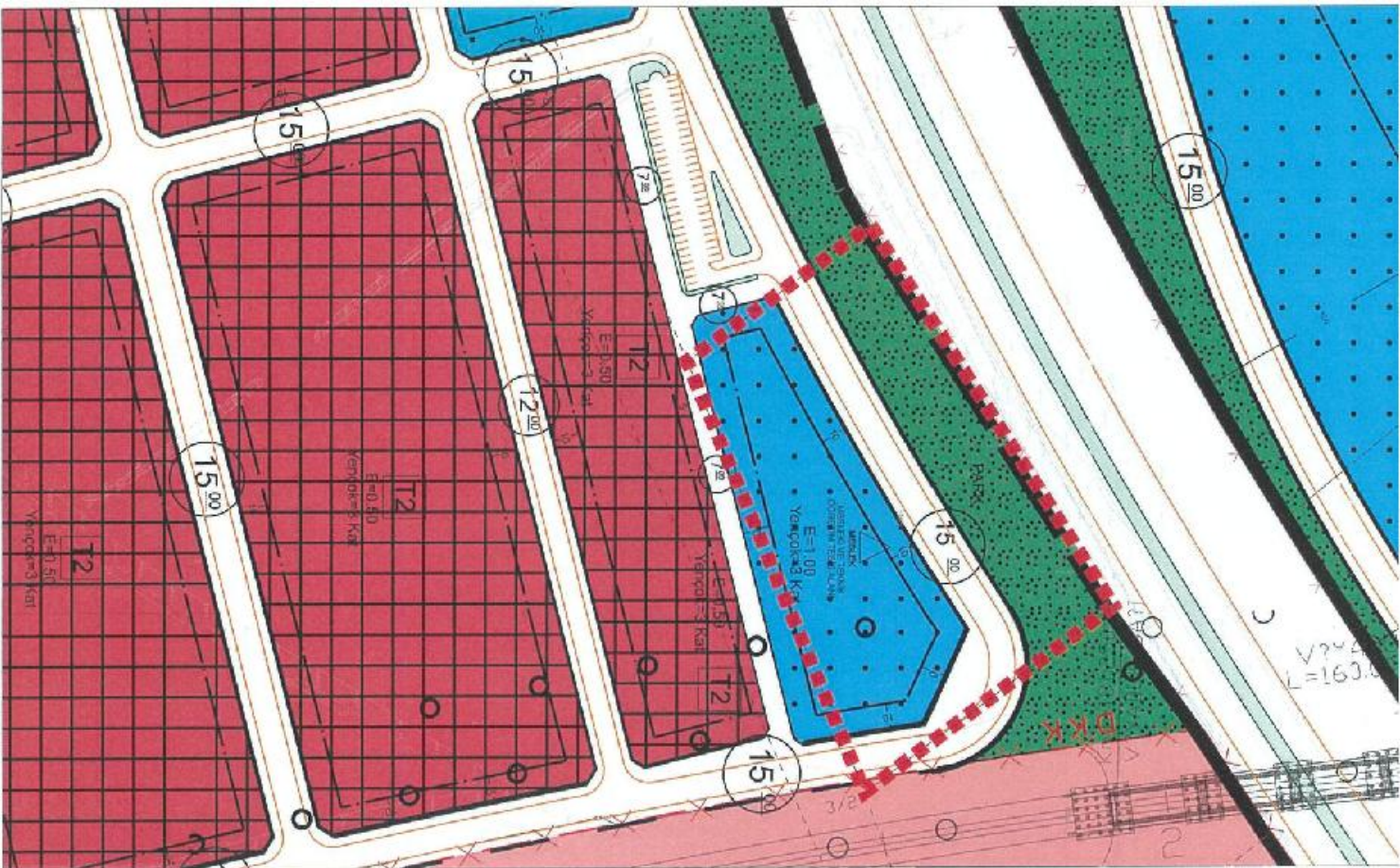
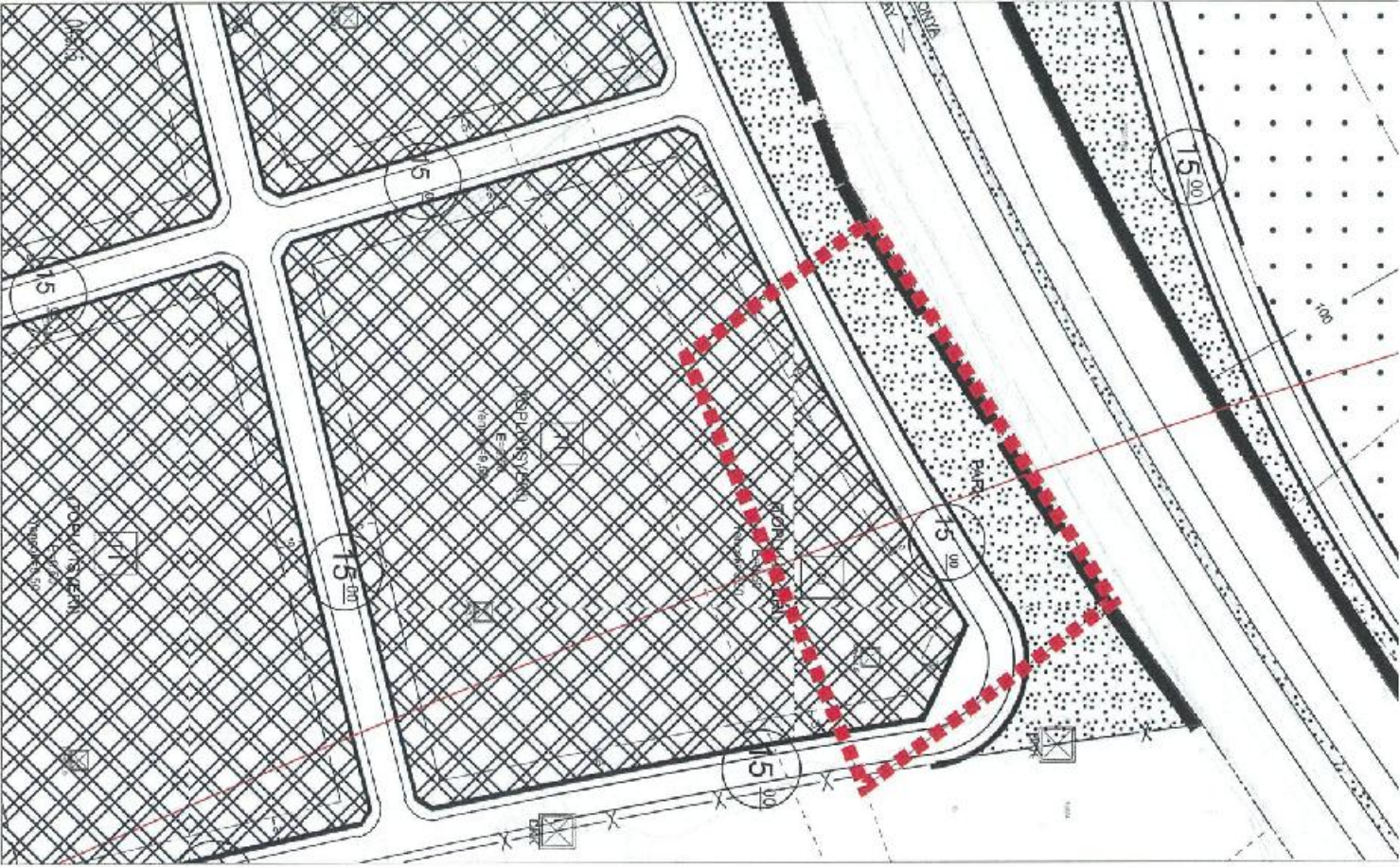



TAPU BİLGİLERİ	İL	İLÇE	MAHALLE KÖY-MEVKİİ	ADA	PARSEL	TALEP KONUSU YAPILAMA KOŞULLARI DEĞİŞİKLİĞİ
	AKSARAY	MERKEZ	TACİN MAHALLESİ	7146	1	
MALİK BİLGİLERİ	DİLEKÇE NO		İTİRAZ SAHİBİ		BAŞVURU EVRAK KAYIT TARİHİ	
	160		MUHAMMET BAKİ PEREK		18.09.2023	

**TALEP**  
7146 ADA 1 PARSEL NOLU ARSAMIN AKSARAY BELEDİYESİ REVİZYON İMAR PLANINDA 5 KATLI EMSAL 0,50 OLDUĞU GÖRÜLMÜŞTÜR. ARSAMIN BULUNDUĞU YERDE ÇAPRAZ KARŞINDA 4633/1-2-3 VE 4636/1-2-3 NOLU PARSELLERDE 8 KATLI VE EMSAL 2,40 OLDUĞU GÖRÜLMÜŞTÜR. BENİM ARSAM VE DİĞER ARSALAR AYNI YOL ÜZERİNDE OLUŞTURULAN TİCARİTİ ARSASIDIR. DOLAYISIYLA NİTELİK VE MEVKİİ İTİBARI İLE AYNI KONUMDA OLAN ARSAMIN DİĞER ARSALARIN KAYIT OLAN SERİKZ KATA VE DİĞER ARSALARIN EMSAL OLAN 2,40 A REVİZE FİDİP DÜZELTİLMESİNİ ARZ EDERİM.

**MÜELLİF GÖRÜŞÜ**  
KABUL- (GEREKLİ DÜZENLEME YAPILMIŞTIR.)

**BELEDİYE MECLİS KARARI**

MEVCUT İMAR PLANI

ÖNERİ İMAR PLANI

İTİRAZA İLİŞKİN DÜZELTME

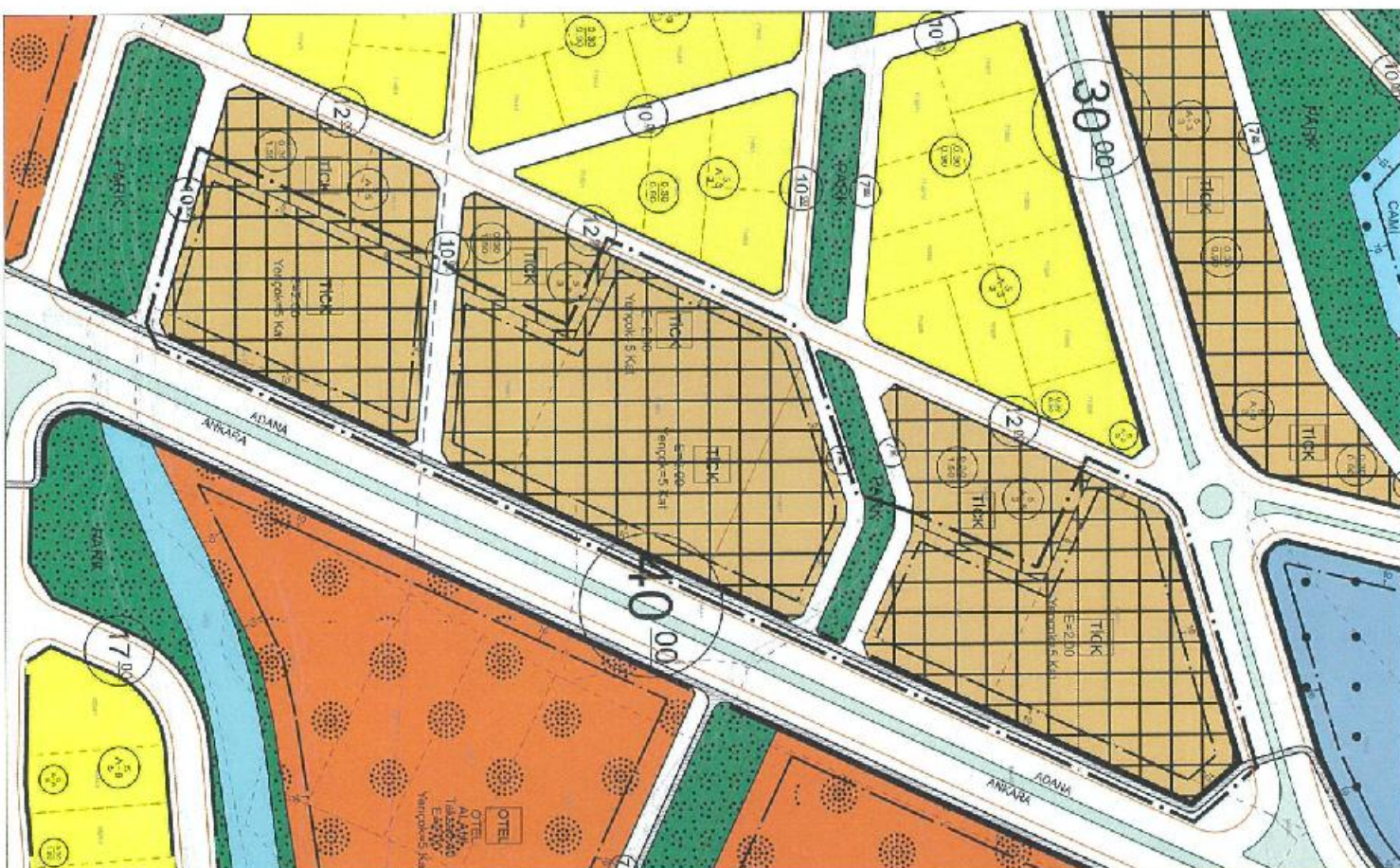
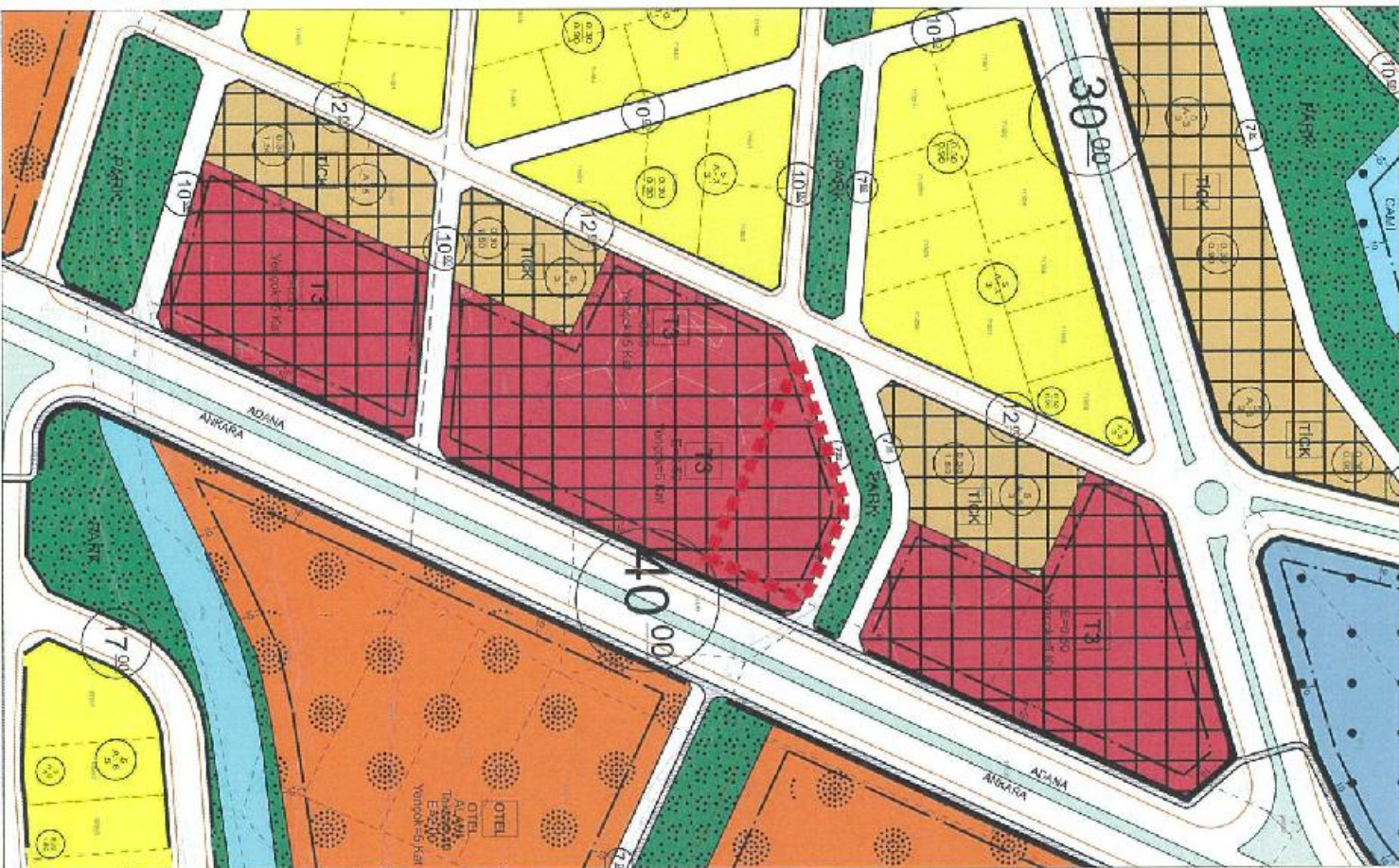
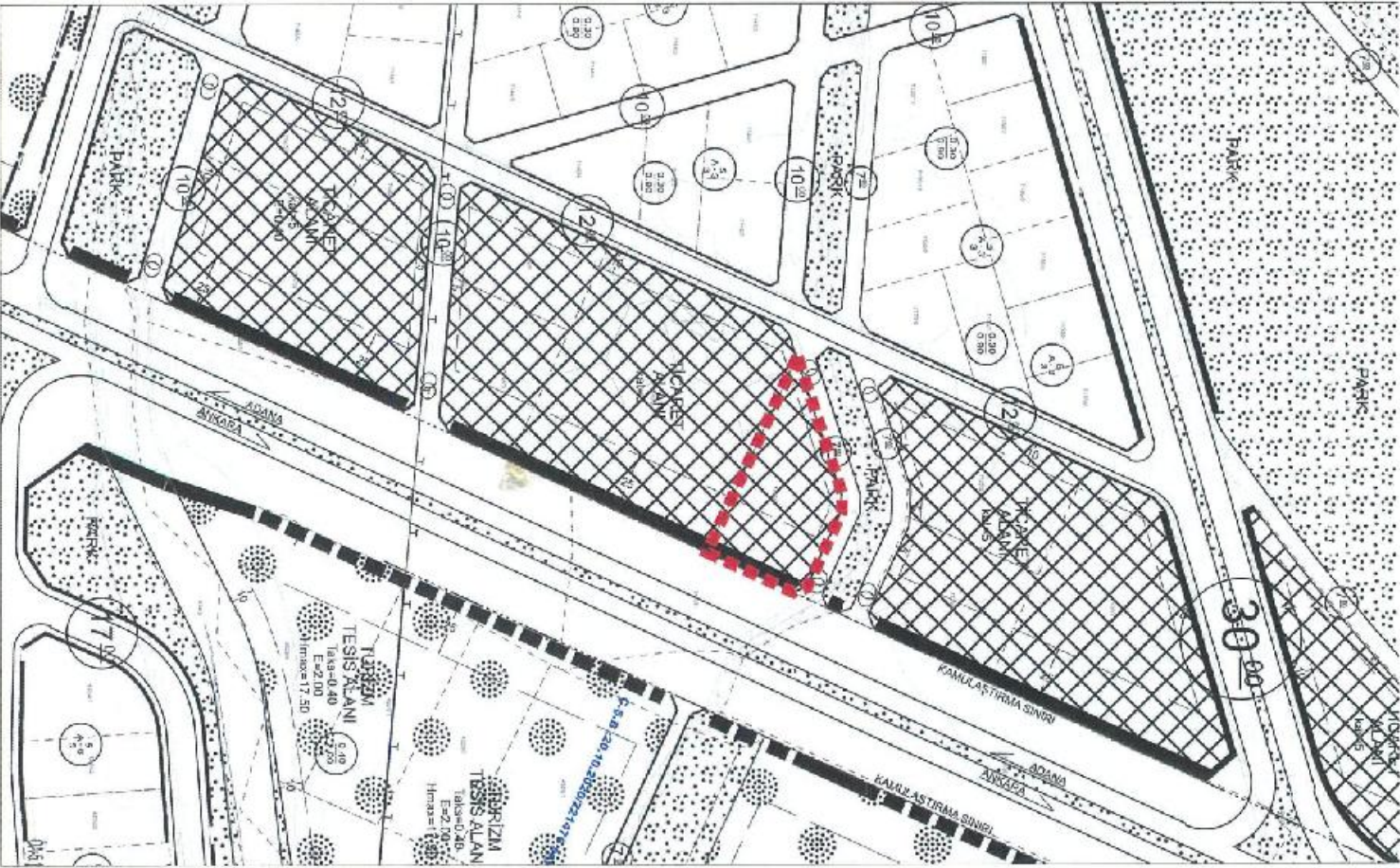



TAPU BİLGİLERİ	İL	İLÇE	MAHALLE KÖY-MEVKİİ	ADA	PARSEL	TALEP KONUSU
	AKSARAY	MERKEZ	ARATOL BAĞÇELİ MAHALLESİ	294	1	YAPILAŞMA KOŞULLARI DEĞİŞİKLİĞİ
MALİK BİLGİLERİ	DİLEKÇE NO		İTİRAZ SAHİBİ		BAŞVURU EVRAK KAYIT TARİHİ	
	175		ŞENGÜL ERKEK		18.09.2023	

**TALEP**  
294 ADA 1 NOLU PARSELİN MÜLKİYETİ TARAFIMIZ AİTTEKİ SAHİBİ BULUNDUĞUM PARSEL ONAYLI İMAR PLANINA GÖRE 15 METRELİK YOLA CEPHELİ OLUP YAPILAŞMA KOŞULLARI A-3 OLARAK GÖRÜLMÜŞTÜR. PARSELİN CEPHE ALDIĞI 15 METRELİK YOLA CEPHESİ OLAN PARSELLERİN TAMAMI 4-A İKEN SADECE PARSELİN BULUNDUĞU YER A-3 OLARAK BIRAKILMIŞTIR. MEVCUT YÖNETMELİK VE KANUNLAR GEREĞİ AYNI YOLA CEPHELİ PARSELLERİN YAPILAŞMA KOŞULLARININ AYNI OLMASI GEREKMEKTEDİR. BİRLİKTE BİR ALANDAN SONRA 4 KATTAN 3 KATA DÜŞÜLÜP 3 KAT DEVAM ETMİŞ OLSA YİNE SORUN OLMAYACAKTIR. ANCAK YOLUN BAŞLANGICINDAN 4-4 OLARAK YAPILAŞMA KOŞULLARI BAŞLAMIS. BULUNDUĞUMUZ PARSEL A-3 YAPILMIŞ VE SONRAKİ ADA A-4 YAPILARAK SONUNA KADAR BU ŞEKİLDE DEVAM EDİLMİŞTİR. DEVAM ETMEKTE OLAN REVİZYON İMAR PLANI ÇALIŞMASINDA DETAYLI İNCELEMELER YAPILARAK PARSELİN AYNI YOLA CEPHELİ PARSELLER İLE AYNI YAPILAŞMA KOŞULLARININ A-4 0.40/1.60 YERİ MESİNİ VE MAĞDURİYETİNİN GİDERİLMESİNİ ARZ EDERİM.

**MÜELLİF GÖRÜŞÜ**  
KABUL.- (GEREKLİ DÜZENLEME YAPILDI.)

**BELEDİYE MECLİS KARARI**

MEVCUT İMAR PLANI

ÖNERİ İMAR PLANI

İTİRAZA İLİŞKİN DÜZELTME

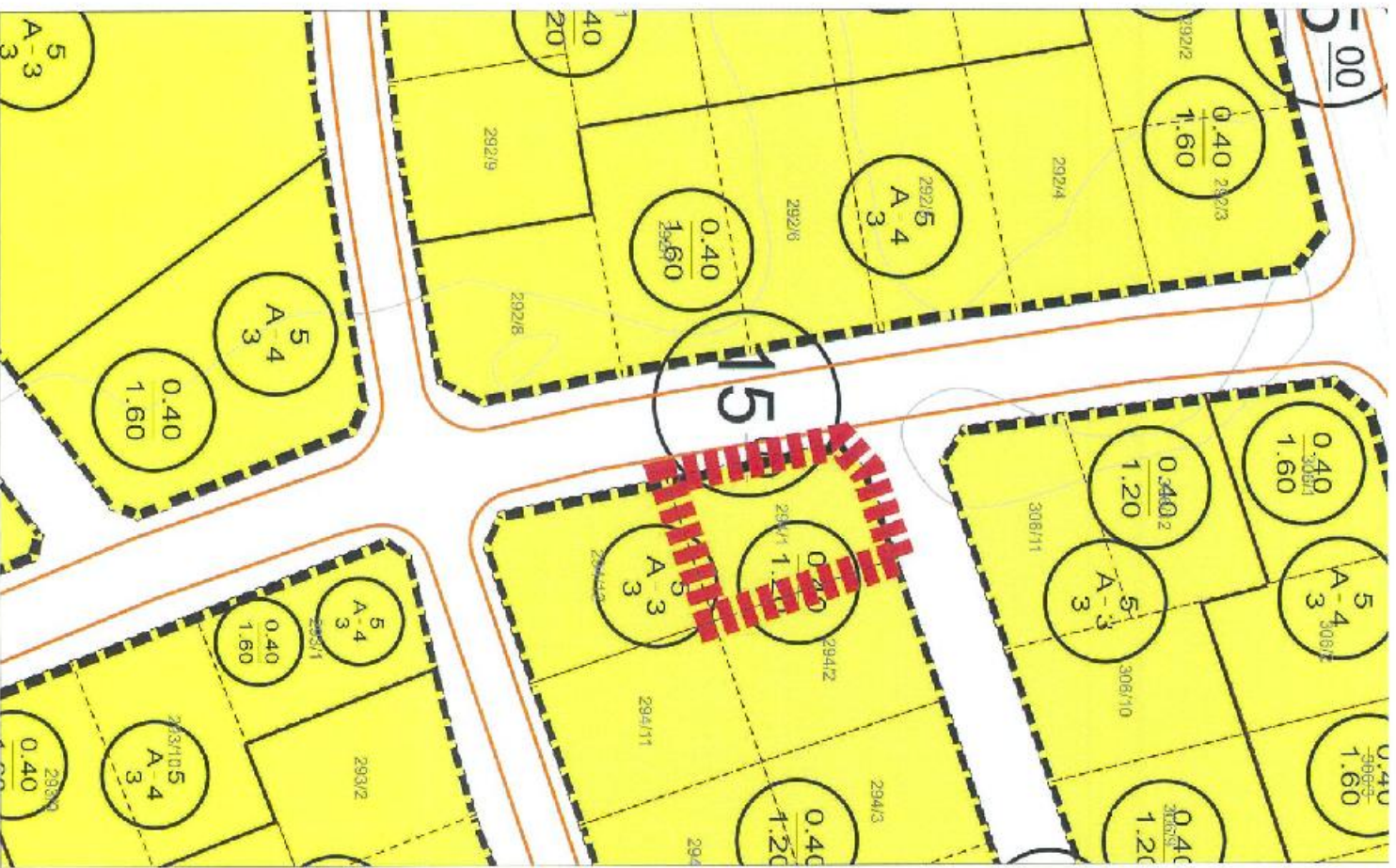



TAPU BİLGİLERİ	İL	İLÇE	MAHALLE KÖY-MEVKİİ	ADA	PARSEL	TALEP KONUSU
	AKSARAY	MERKEZ	DORUKİNE MAHALLESİ	182	66	PLAN NOTUNDA DEĞİŞİKLİK VE PARSELASYON DÜZENLEMESİ

MALİK BİLGİLERİ	DİLEKÇE NO	İTİRAZ SAHİBİ	BAŞVURU EVRAK KAYIT TARİHİ
	196	DAVUT ŞAHİN	15.09.2023

TALEP	182 ADA 66 NOTLU PARSELİNDE AKARYAKIT İSTASYONU OLARAK VE PLAN NOTUNDA OTEL MOTEL RESTORAN DİNLENME TESİSİ VE YAPILARIN YAPILABİLECEĞİ ŞEKLİNDE ONAYTANMIŞTIR. BU ŞEKLİ İLE AKSARAY BELEDİYESİ UYGULAMA İMAR PLANINA İŞLENMİŞTİR. ANCAK 08.09.2023 TARİHLİ AKSARAY BELEDİYESİ TARAFINDAN YAPILAN REVİZYON İMAR PLANINDA YALNIZCA AKARYAKIT SATIŞ VE SERVİS İSTASYONU OLARAK GÖRÜLMÜKTÜR. BU DURUM BİNE MAĞDUR ETMEKTEDİR. MAĞDURİYETİNİN GİDERİLMESİ İÇİN SÖZ KONUSU DURUMUN ONAYLI MEVZUI PLANI UYGUN OLARAK AYNI ŞEKLİDE KALMASI İHTİSASINDA) BAŞVE KONUSU SERVİS YOLU KARAYOLUN PROJESİNDE VAR İŞE ÖNCESİ AKARYAKIT İSTASYONUNUN KAĞSAK MESAPEŞİ SINIRININ DIŞINA ÇIKARILMASI YOL İSE AKARYAKIT İSTASYONUN PLAN DE MÜKİYET UYUŞMAZLIĞININ GİDERİLEREK YOLLUN KAPATILMASI HUSUSU C) PARSELİNDE BULUNAN AKARYAKIT İSTASYON ALANININ GEOMETRİSİNİN DEĞİŞTİRİLEREK YİNE MAĞDURİYETİNİN GİDERİLMESİ HUSUSUNDA.
-------	--

MÜELLİF GÖRÜŞÜ	KISMI KABUL - (KARAYOLU MEVCUT DURUMA GÖRE DÜZENLENMESİ OLUMLU - OTEL İBARESİNİN EKLENMESİ OLUMSUZ.)
----------------	--

BELEDİYE MECLİS KARARI	MEVCUT İMAR PLANI	ÖNERİ İMAR PLANI	İTİRAZA İLİŞKİN DÜZELTME
------------------------	-------------------	------------------	--------------------------

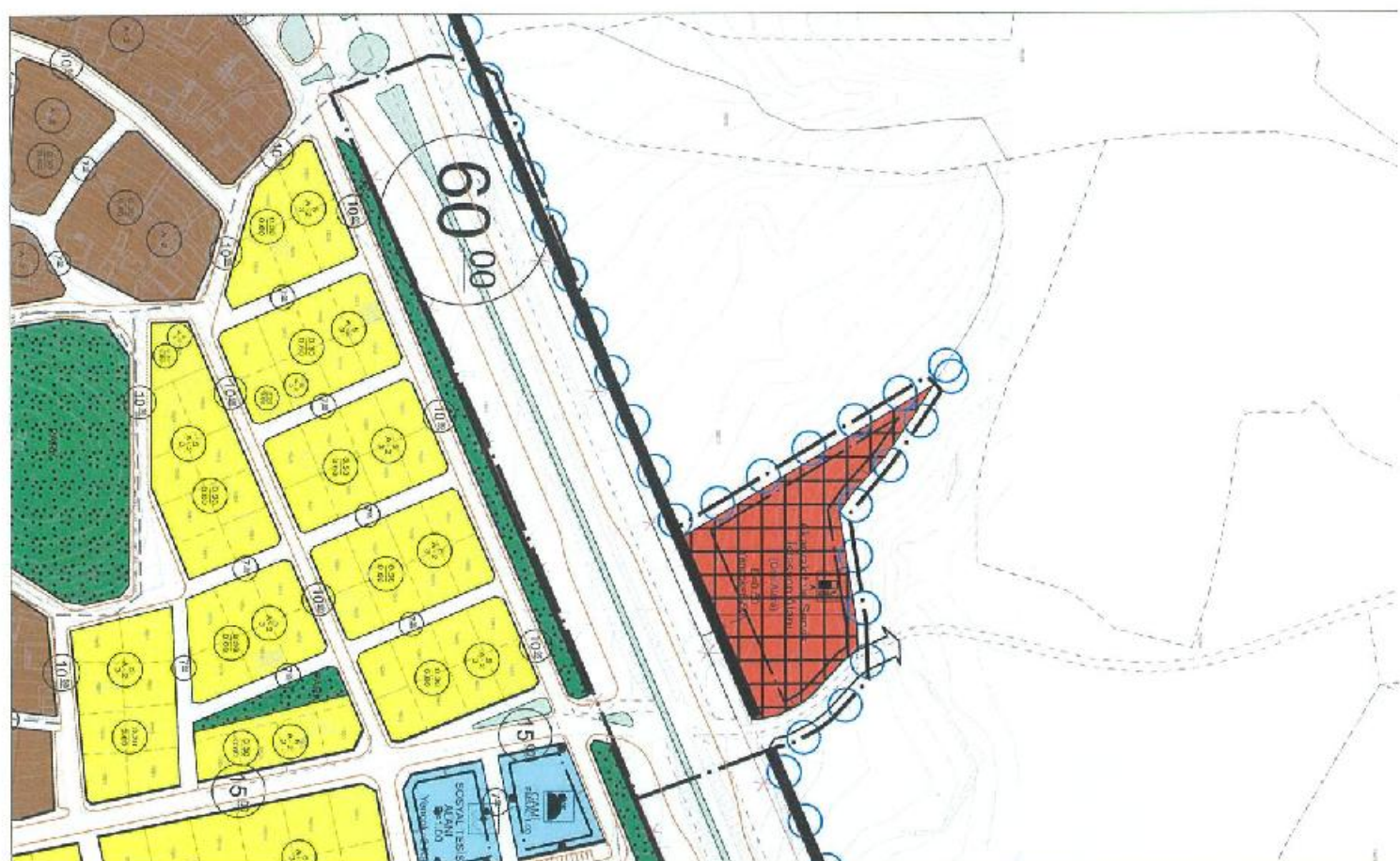
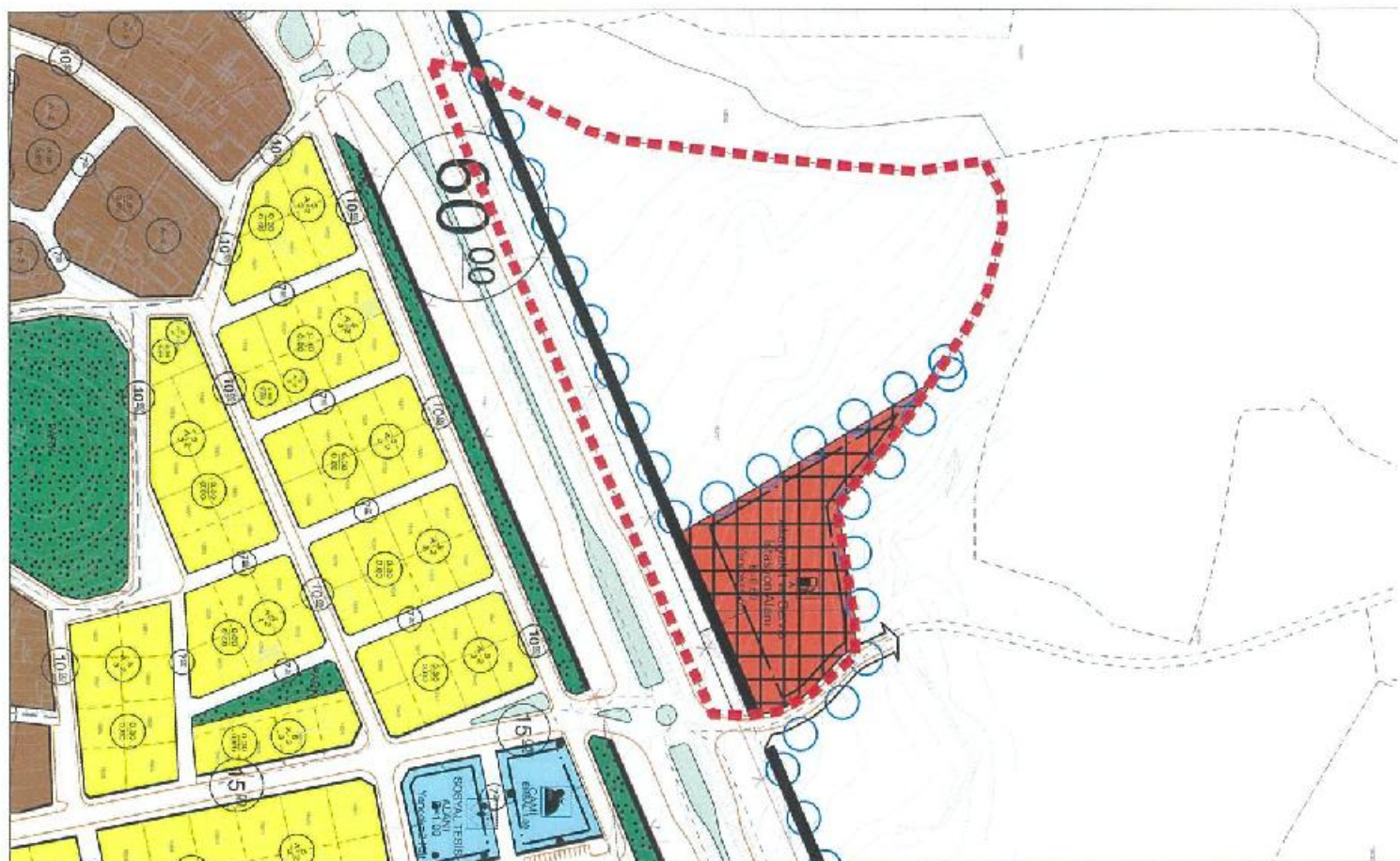



TAPU BİLGİLERİ	İL	İLÇE	MAHALLE KÖY-MEVKİİ	ADA	PARSEL	TALEP KONUSU
	AKSARAY	MERKEZ	TAŞPAZAR MAHALLESİ	4626	2	FONKSİYON DEĞİŞİKLİĞİ TALEBİ
MALİK BİLGİLERİ	DİLEKÇE NO	İTİRAZ SAHİBİ	BAŞVURU EVRAK KAYIT TARİHİ			
	254	YUSUF YILMAZ	20.09.2023			

**TALEP**  
4626 ADA 2 PARSEL NUMARALI 1630 M2 OLAN ARSA VASFINDAKİ TAŞINMAZIMIZ ÜZERİNDE REVİZYON UYGULAMASI İLE İMAR DEĞİŞİKLİĞİNE GİDİLMİŞ OLUŞU EVVEL TİCARİ VE KONUT VASFINDA İKEN YAPILAN REVİZYON DEĞİŞİKLİĞİ İLE TİCARİ VE T3 KAPSAMINA ALINMIŞTIR. ARSA ÜZERİNDE KONUT YAPMA HAKKINA UĞRAMIŞ OLUŞU CİDDİ ANLAMDA MAĞDURİYETİMİZE YOL AÇMIŞ BULUNMAKTADIR. T3 KONULU REVİZYON VE İMAR DEĞİŞİKLİĞİNİN İPTAL EDİLMESİNİ TİCK YAPMA HAKKIMIZIN TARAFLIMIZA TEKRAR İADE EDİLMESİNİ ARZ EDERİM.

**MÜELLİF GÖRÜŞÜ**  
KABUL - (TİCARİET KONUT ALANI OLARAK DÜZENLİME YAPILDI.)

**BELEDİYE MECLİS KARARI**  
MEVCUT İMAR PLANI

**ÖNERİ İMAR PLANI**

**İTİRAZA İLİŞKİN DÜZELTME**

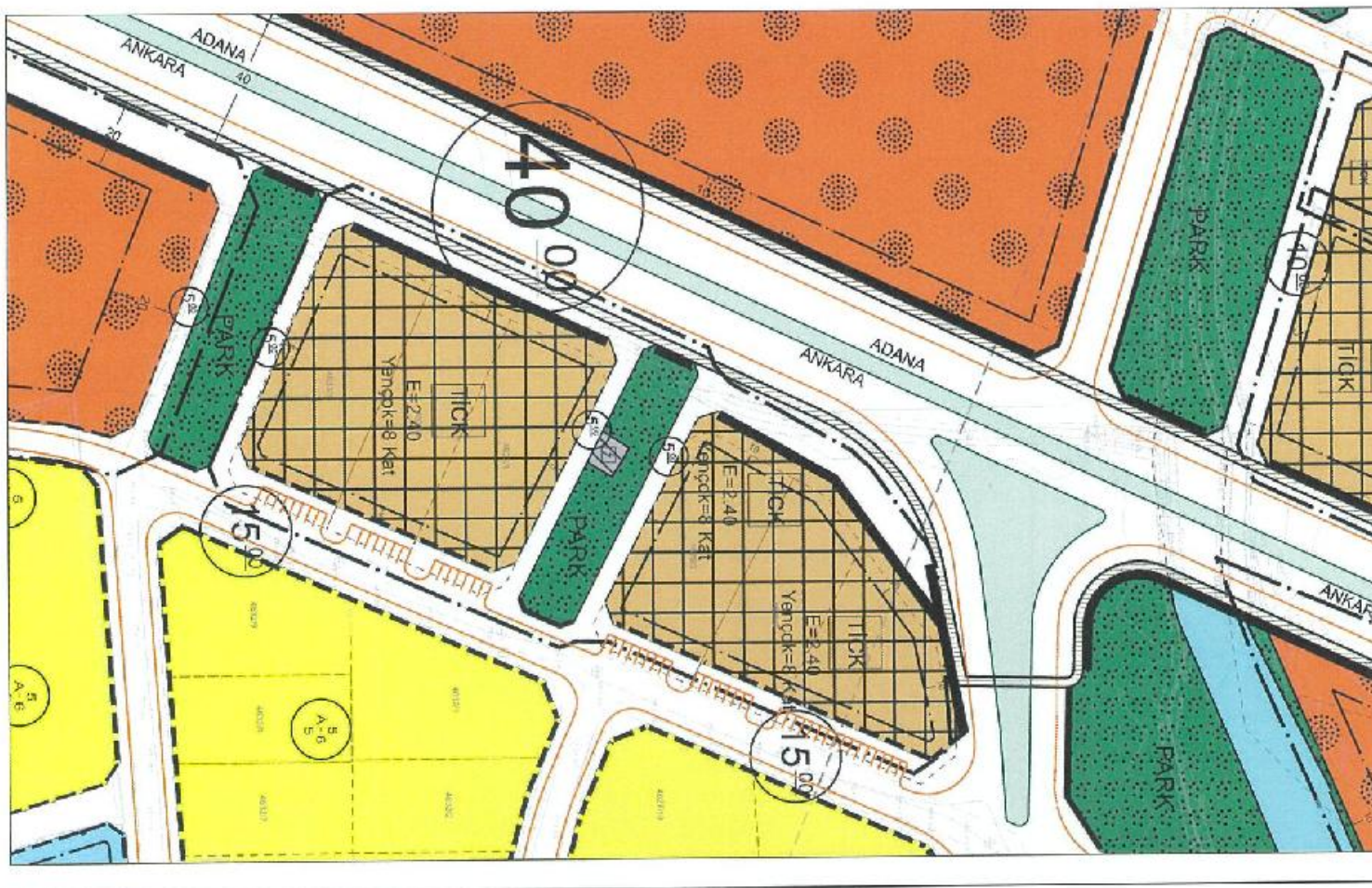
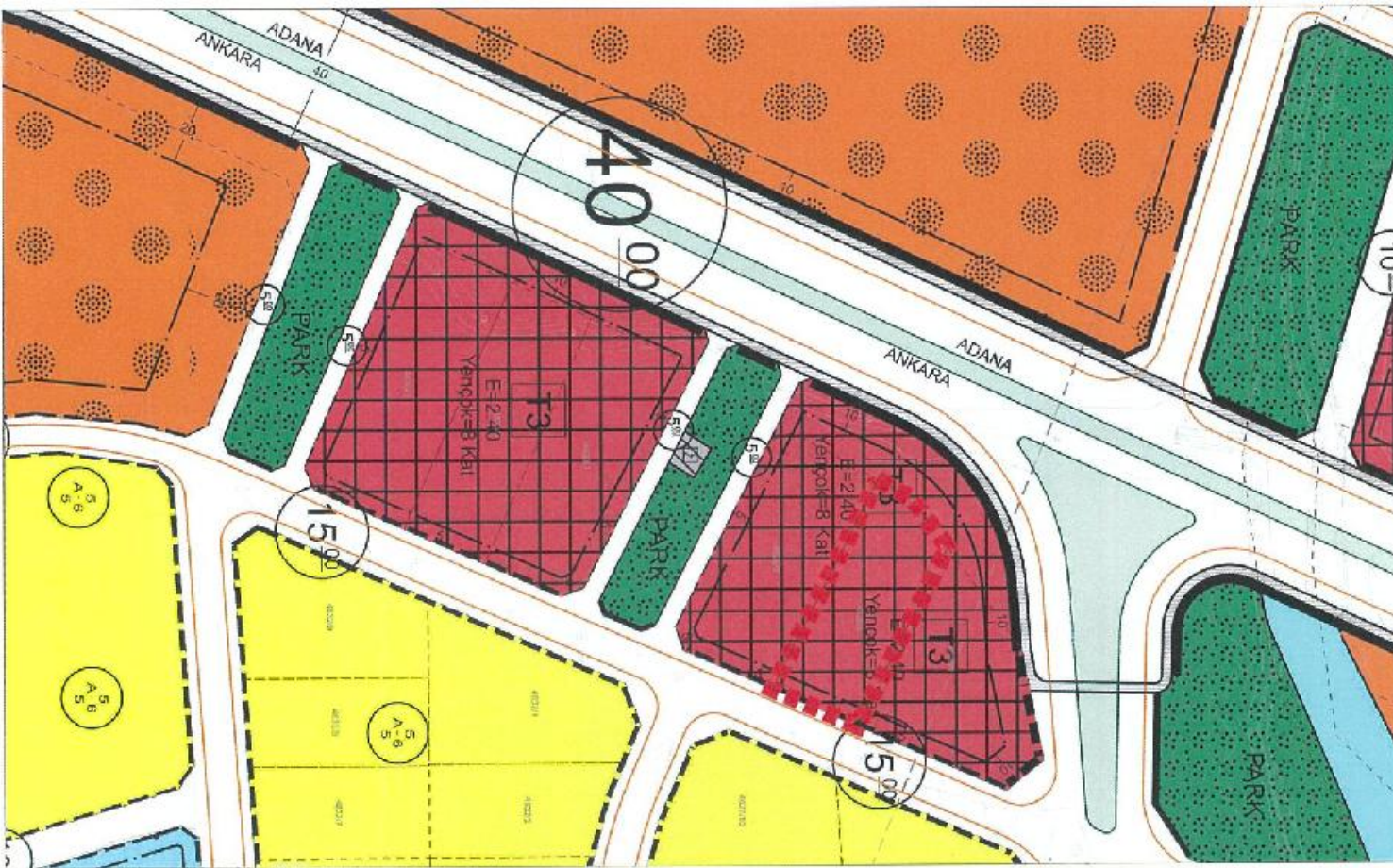
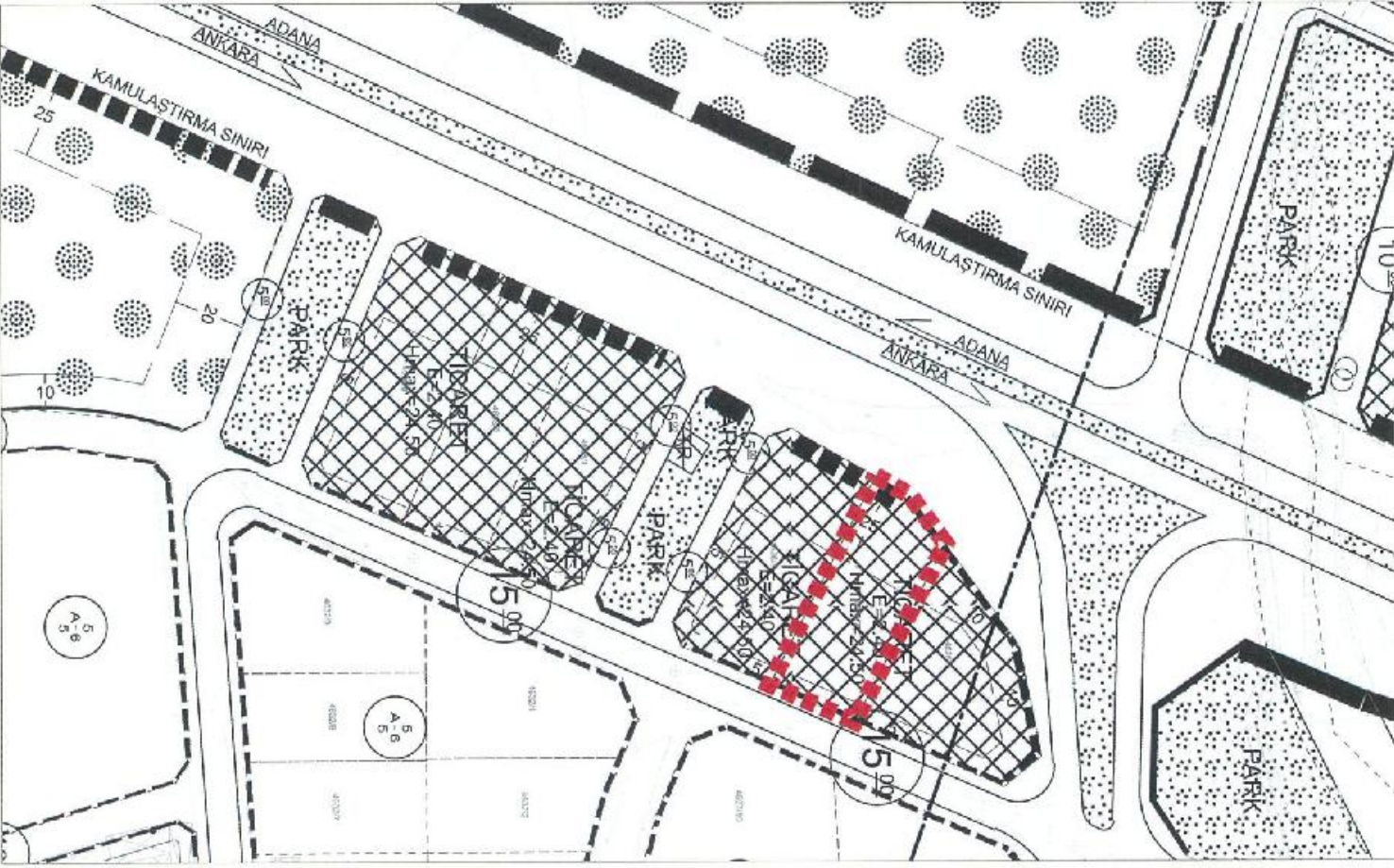



TAPU BİLGİLERİ	İL	İLÇE	MAHALLE KÖY-MEVKİİ	ADA	PARSEL	TALEP KONUSU
	AKSARAY	MERKEZ	TAŞPAZAR MAHALLESİ	4626	2	FONKSİYON DEĞİŞİKLİĞİ TALEBİ
MALİK BİLGİLERİ	DİLEKÇE NO		İTİRAZ SAHİBİ		BAŞVURU EVRAK KAYIT TARİHİ	
	255		ALİ YILMAZ		20.09.2023	

**MÜELLİF GÖRÜŞÜ**  
**BELEDİYE MECLİS KARARI**

4626 ADA 2 PARSEL NUMARALI 1630 M2 OLAN ARSA VASFINDAKİ TAŞINMAZIMIZ ÜZERİNDE REVİZYON UYGULAMASI İLE İMAR DEĞİŞİKLİĞİNE GİDİLMİŞ OLUŞU VE KONUT VASFINDA İKEN YAPILAN REVİZYON DEĞİŞİKLİĞİ İLE TİCARİ VE T3 KAPSAMINA ALINMIŞTIR. ARSA ÜZERİNDE KONUT YAPMA HAKKIMIZ HAK KAYBINA UĞRAMIŞ OLUŞU CİDDİ ANLAMDA MAĞDURİYETİMİZE YOL AÇMIŞ BULUNMAKTADIR. T3 KONULU REVİZYON VE İMAR DEĞİŞİKLİĞİNİN İPTAL EDİLMESİNİ TİCK YAPMA HAKKIMIZIN TEKRAR İADE EDİLMESİNİ ARZ EDERİM.

**MEVCUT İMAR PLANI**

**ÖNERİ İMAR PLANI**

**İTİRAZA İLİŞKİN DÜZELTME**

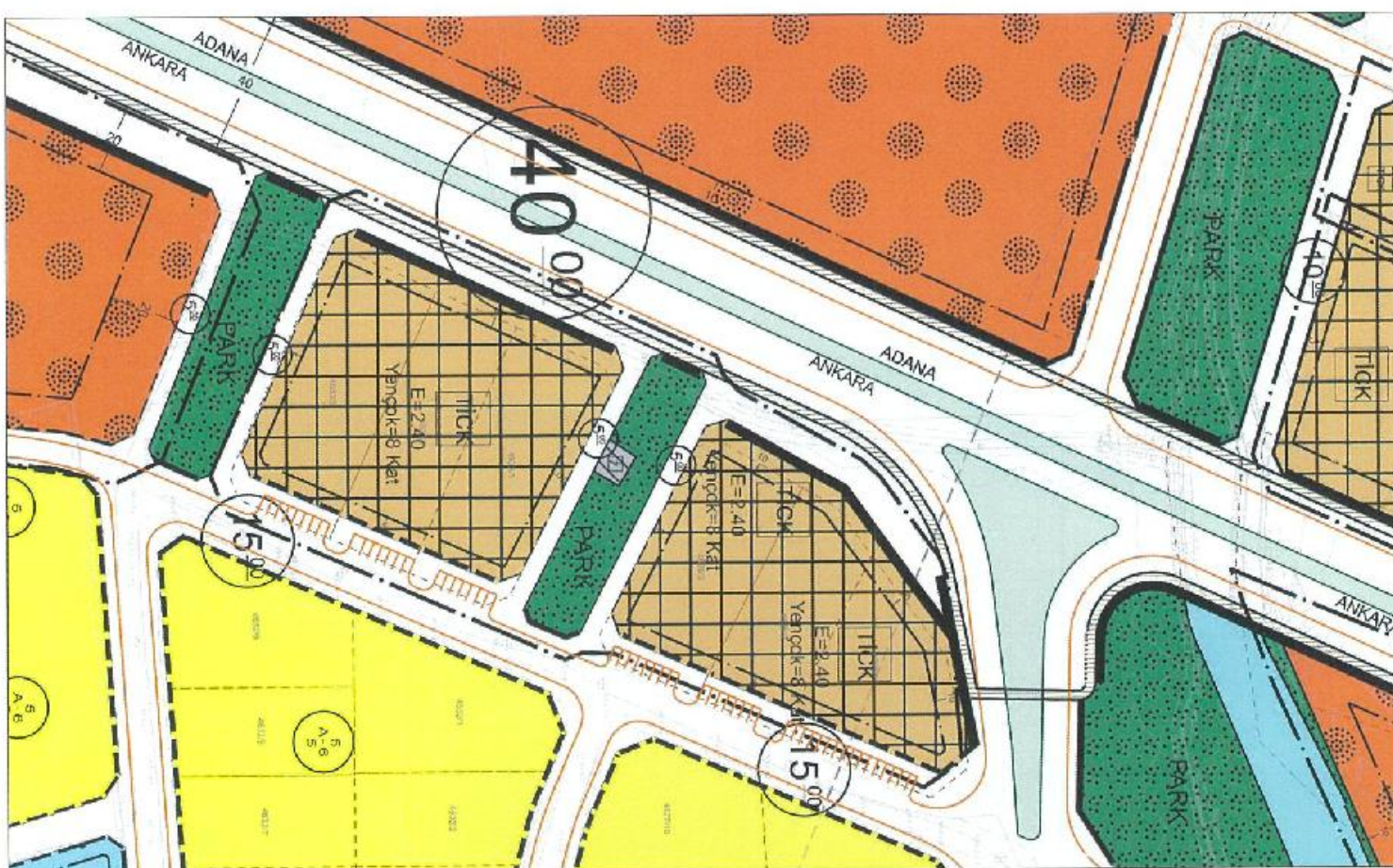
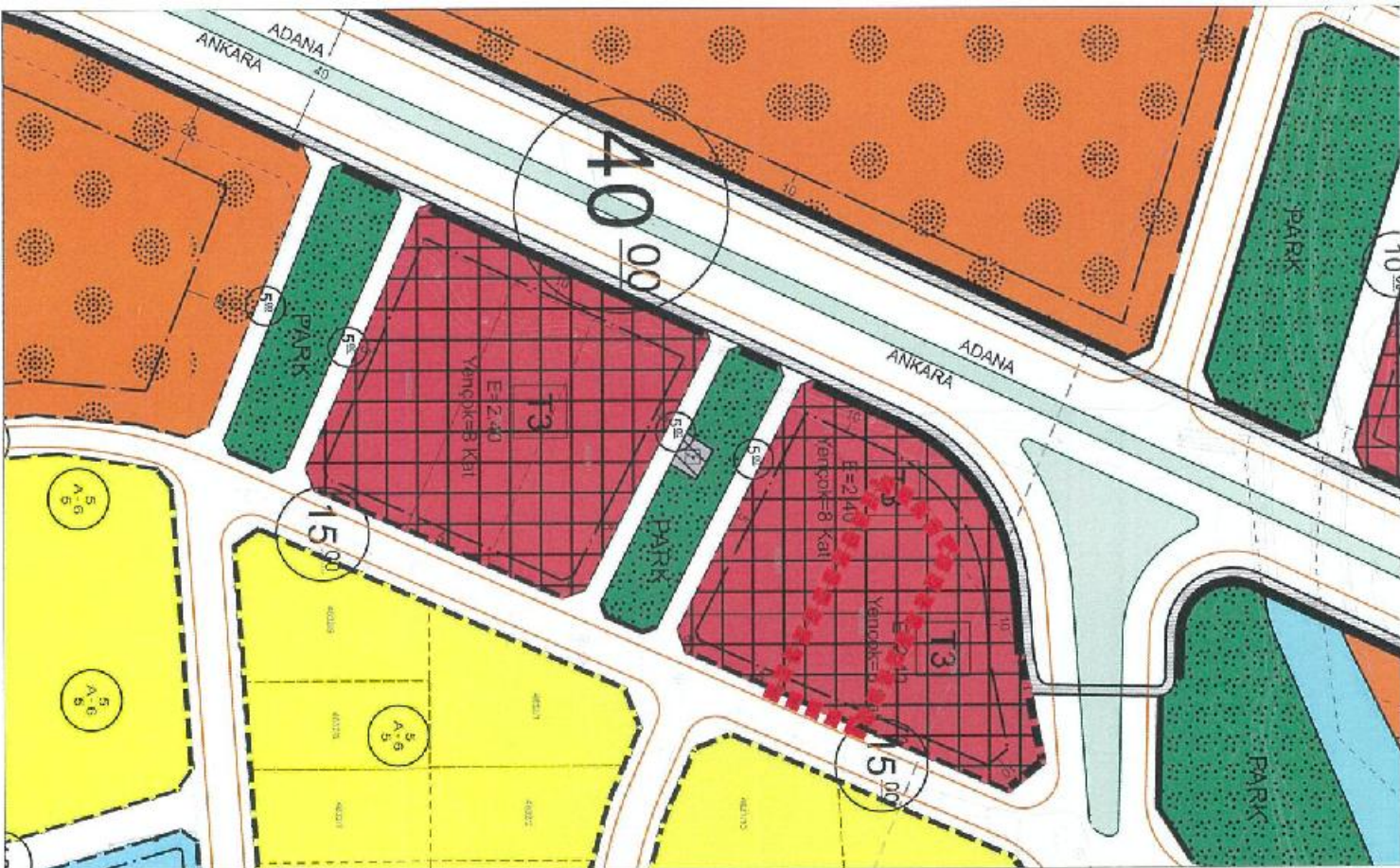
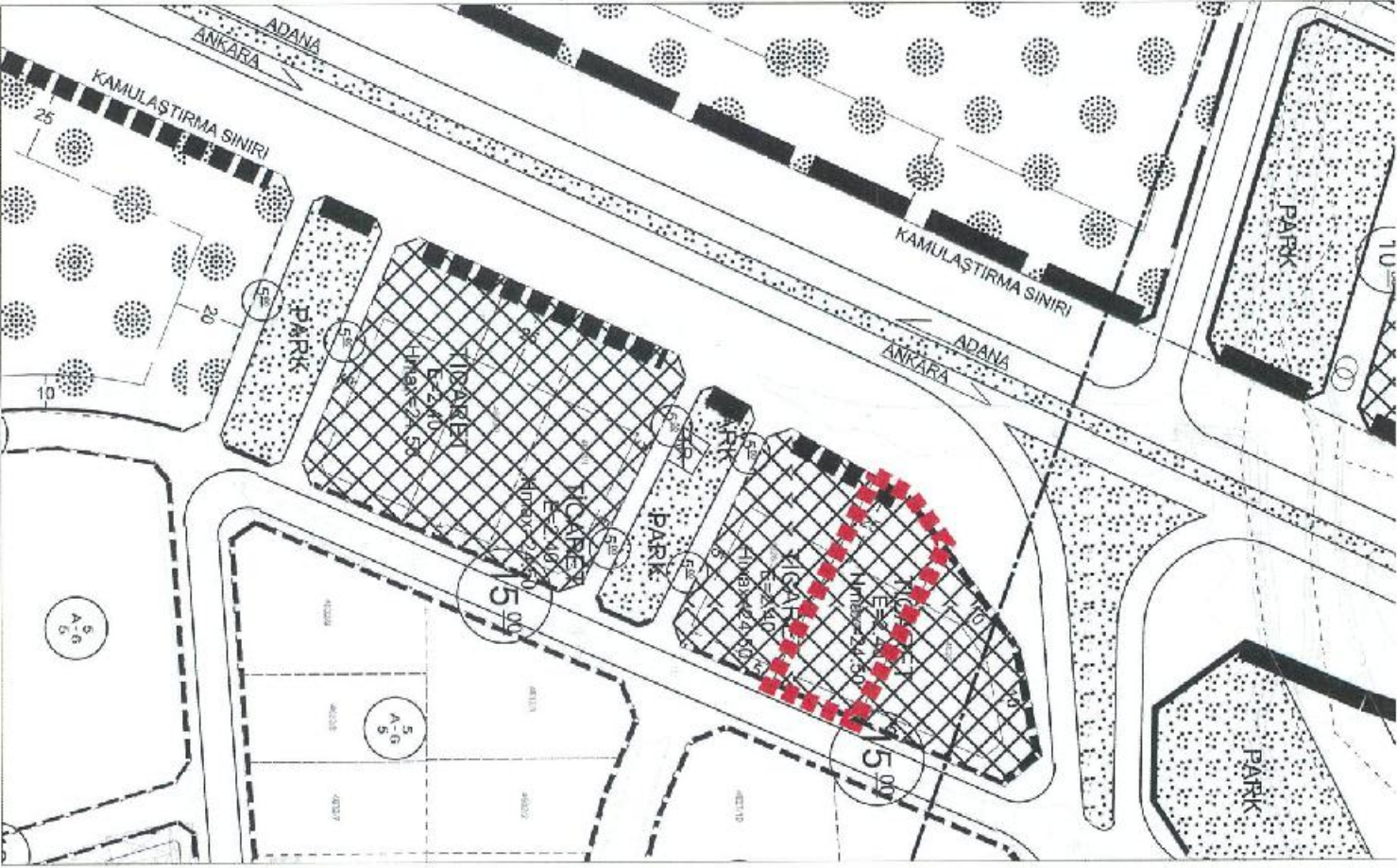



TAPU BİLGİLERİ	İL	İLÇE	MAHALLE KÖY-MEVKİİ	ADA	PARSEL	TALEP KONUSU
	AKSARAY	MERKEZ	TAŞPAZAR MAHALLESİ	4626	2	FONKSİYON DEĞİŞİKLİĞİ TALEBİ
MALİK BİLGİLERİ	DİLEKÇE NO		İTİRAZ SAHİBİ		BAŞVURU EVRAK KAYIT TARİHİ	
	256		YENİDÜNYA VURAL		20.09.2023	

**TALEP**  
MÜELLİF GÖRÜŞÜ  
BELEDİYE MECLİS KARARI

4626 ADA 2 PARSEL NUMARALI 1630 M<sup>2</sup> OLAN ARSA VASFINDAKİ TAŞINMAZIMIZ ÜZERİNDE REVİZYON UYGULAMASI İLE İMAR DEĞİŞİKLİĞİNE GİBİLMİŞ OLUP EVVEL TİCARİ VE KONUT VASFINDA İKEN YAPILAN REVİZYON DEĞİŞİKLİĞİ İLE TİCARİ VE T3 KAPSAMINA ALINMIŞTIR. ARSA ÜZERİNDE KONUT YAPMA HAKKIMIZ HAK KAYBINA UĞRAMIŞ OLUP CİDDİ ANLAMDA MAĞDURİYETİMİZE YOL AÇMIS BULUNMAKTADIR. T3 KONULU REVİZYON VE İMAR DEĞİŞİKLİĞİNİN İPTAL EDİLMESİNİ TİCK YAPMA İLAKİMİZİN TARAFIMIZA TEKRAR İADE EDİLMESİNİ ARZ EDERİM.

MEVCUT İMAR PLANI

ÖNERİ İMAR PLANI

İTİRAZA İLİŞKİN DÜZELTME

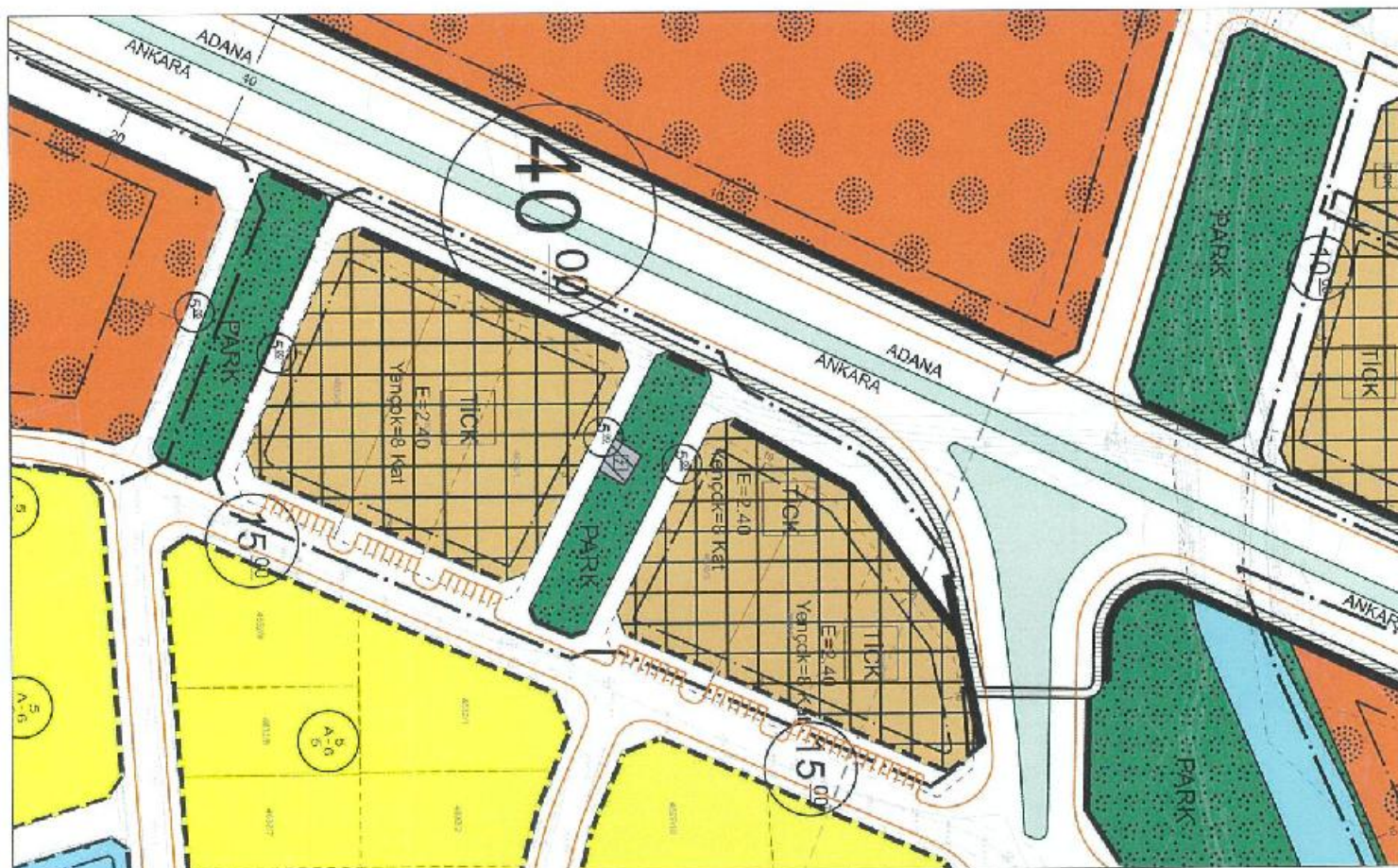
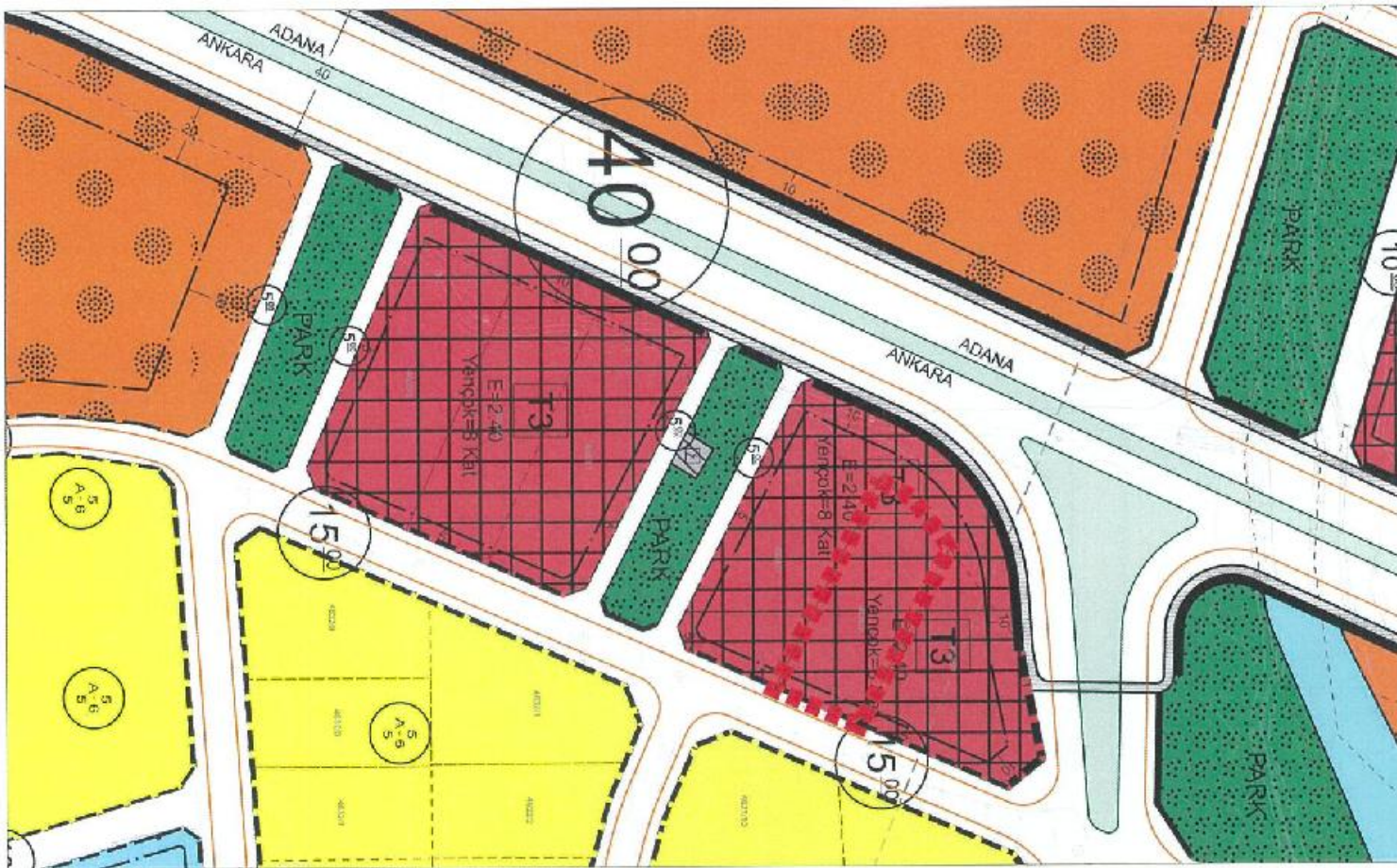
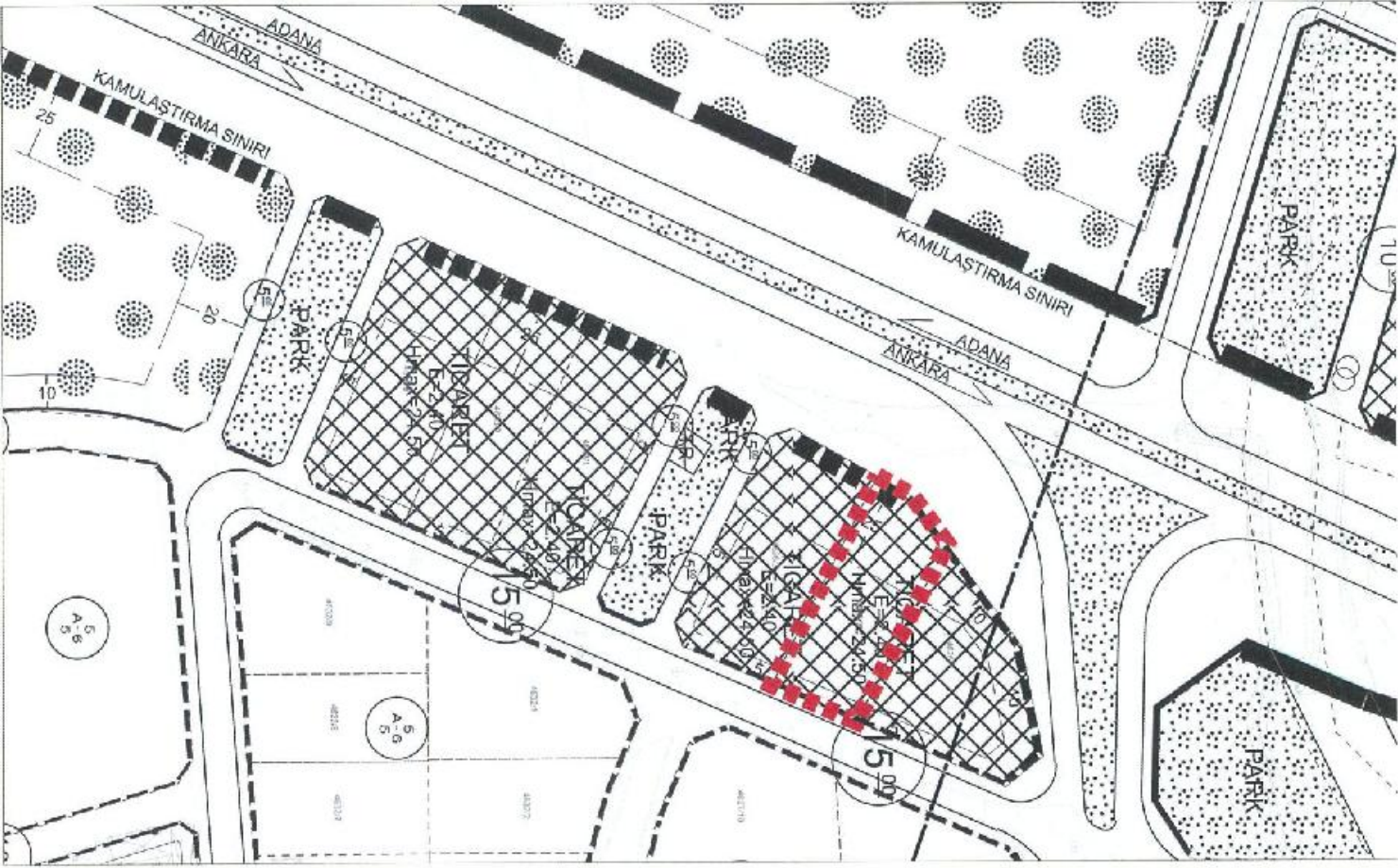



TAPU BİLGİLERİ	İL	İLÇE	MAHALLE KÖY-MEVKİİ	ADA	PARSEL	TALEP KONUSU
	AKSARAY	MERKEZ	TAŞPAZAR MAHALLESİ	4626	2	FONKSİYON DEĞİŞİKLİĞİ TALEBİ
MALİK BİLGİLERİ	DİLEKÇE NO		İTİRAZ SAHİBİ	BAŞVURU EVRAK KAYIT TARİHİ		
	257		SULTAN YILMAZ	20.09.2023		

**TALEP**  
4626 ADA 2 PARSEL NUMARALI 1630 M2 OLAN ARSA VASFINDAKİ TAŞINMAZIMIZ ÜZERİNDE REVİZYON UYGULAMASI İLE İMAR DEĞİŞİKLİĞİNE GİDİLMİŞ OLUP EVVEL TİCARİ VE KONUT VASFINDA İKEN YAPILAN REVİZYON DEĞİŞİKLİĞİ İLE TİCARİ VE T3 KAPSAMINA ALINMIŞTIR. ARSA ÜZERİNDE KONUT YAPMA HAKKIMIZ HAK KAYBINA UĞRAMIŞ OLUP CİDDİ ANLAMDA MAĞDURİYETİMİZE YOL AÇMIS BULUNMAKTADIR. T3 KONUTU REVİZYON VE İMAR DEĞİŞİKLİĞİNİN İPTAL EDİLMESİNİ TİCK YAPMA HAKKIMIZIN TARAFIMIZA TEKRAR İADE EDİLMESİNİ ARZ EDERİM.

**MÜELLİF GÖRÜŞÜ**  
KABUL - (TİCARİ KONUT ALANI OLARAK DÜZENLME YAPILDI.)

**BELEDİYE MECLİS KARARI**

MEVCUT İMAR PLANI

ÖNERİ İMAR PLANI

İTİRAZA İLİŞKİN DÜZELTME

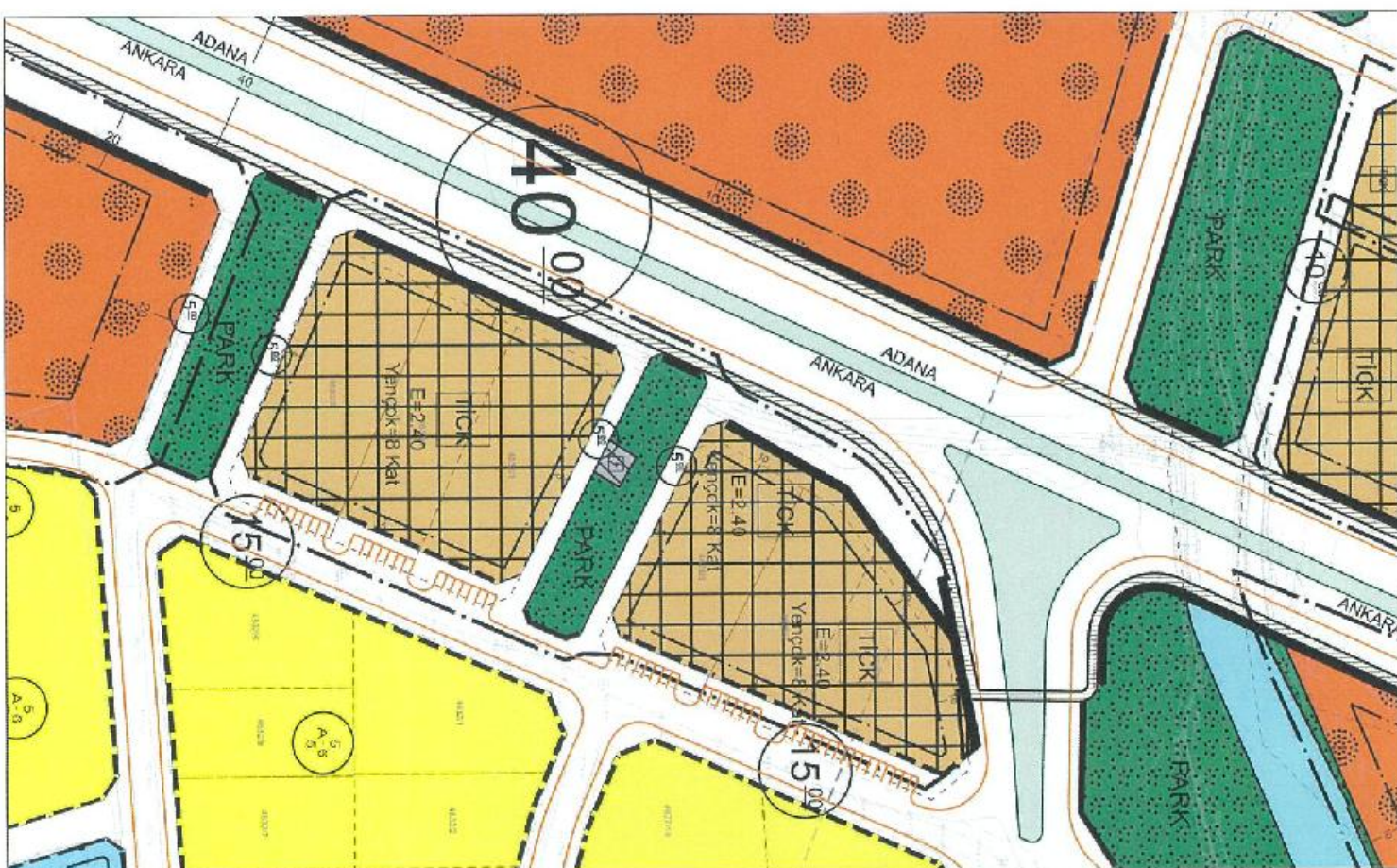
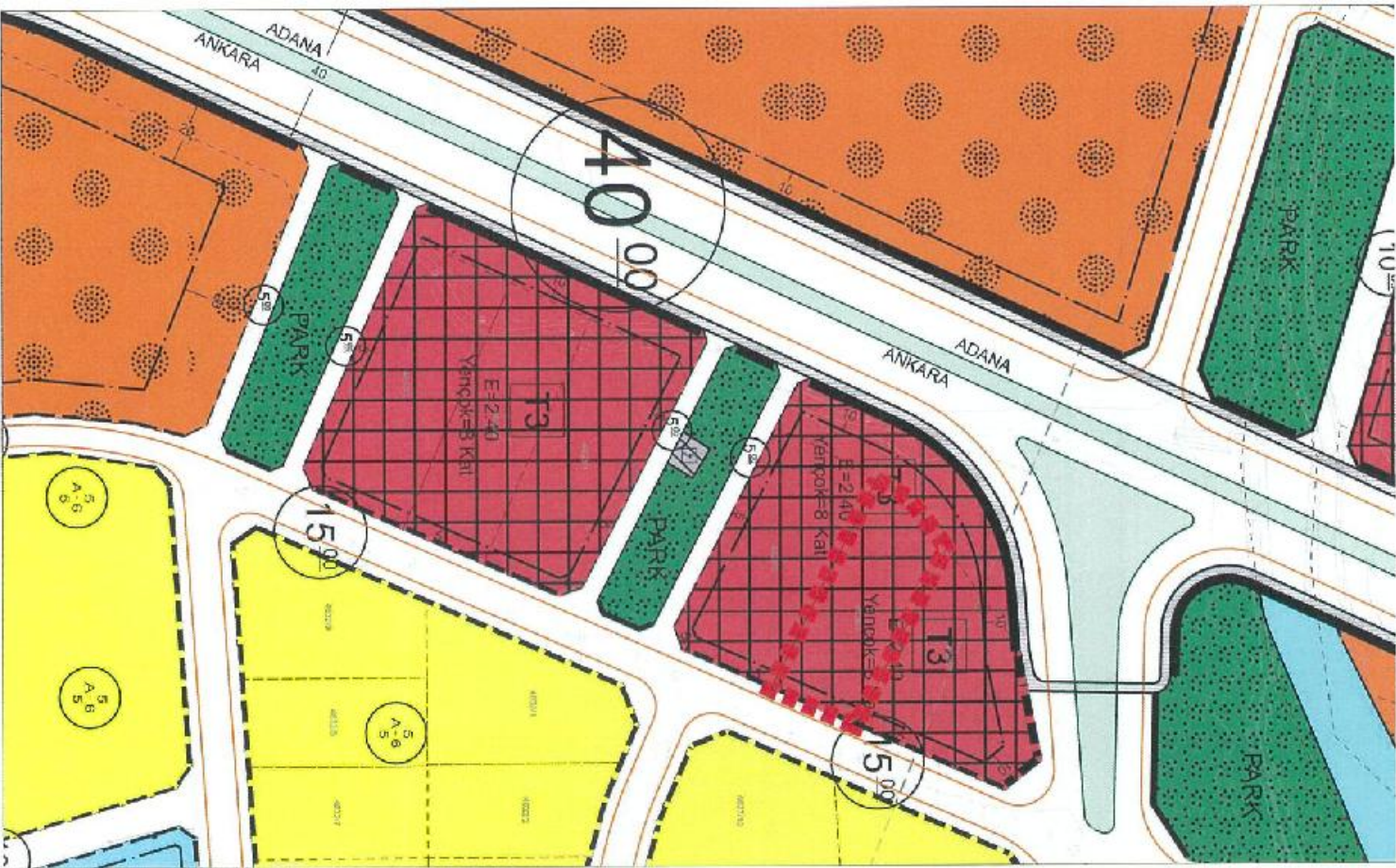
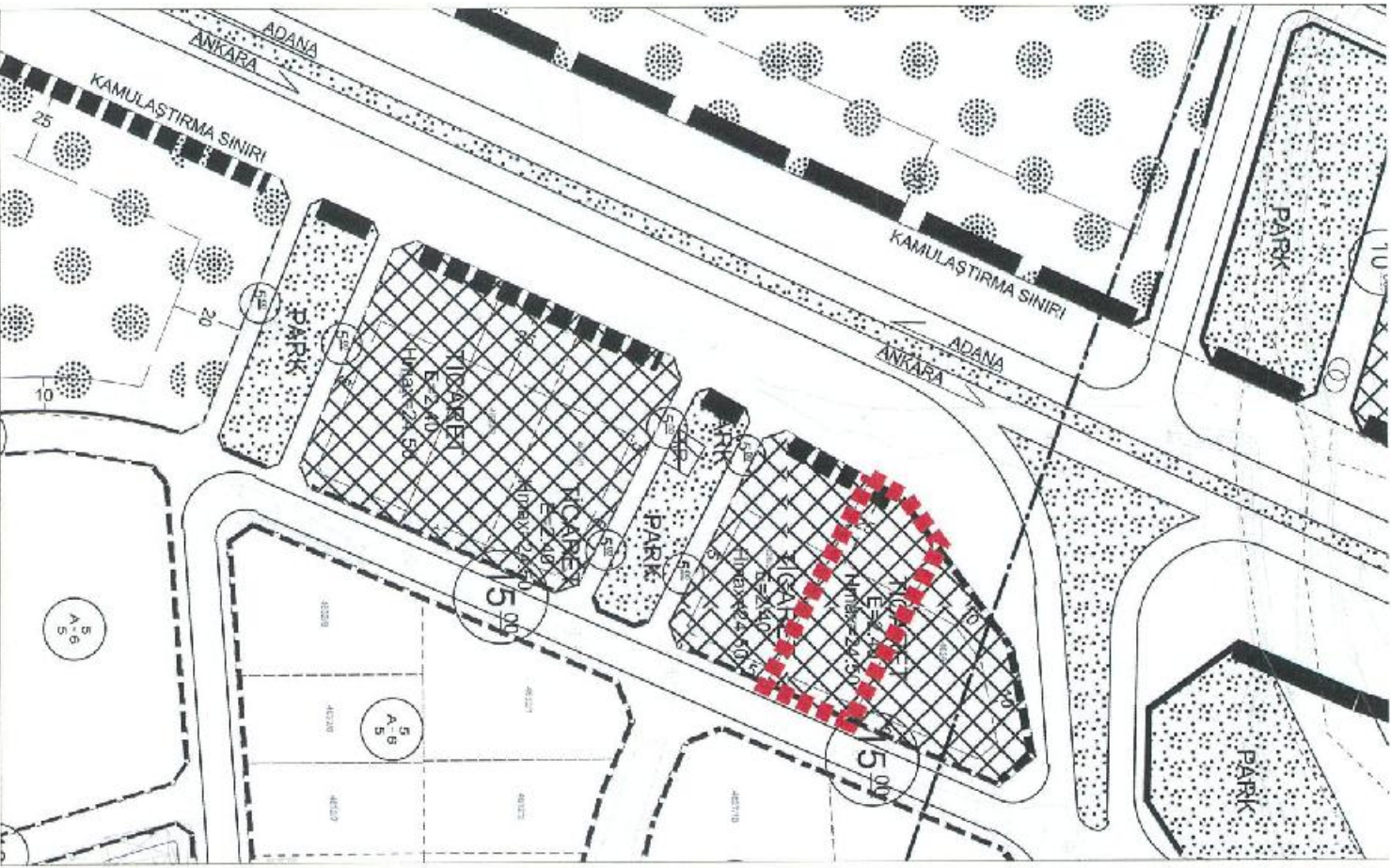



TAPU BİLGİLERİ	İL	İLÇE	MAHALLE KÖY-MEVKİİ	ADA	PARSEL	TALEP KONUSU
	AKSARAY	MERKEZ	LABELİ MAHALLESİ	643	25	YAPILAMA KOŞULLARI DEĞİŞİKLİĞİ
MALİK BİLGİLERİ	DİLEKÇE NO		İTİRAZ SAHİBİ		BAŞVURU EVRAK KAYIT TARİHİ	
	275		EMRAH İNCE		20.09.2023	

**TALEP** 643 ADA 25 PARSELDE BULUNAN TARLAM REVİZYON İMAR PLANINDA YEŞİL ALAN İÇERİSİNDE BULUNMAKTADIR. MAĞDURİYETİN GİDERİLEREK KONUT ALANINA ÇEVİRİLMESİNİ AZR EDERİM. AYRICA 2000M2 İFRAZ ŞARTININ DÜŞÜRÜLMESİNİ TALEP EDERİM.

**MÜELLİF GÖRÜŞÜ** KABUL.- (DOP KESİNTİSİ YASAL SINIRLARA UYGUN OLACAK ŞEKİLDE DÜZENLENDİ.)

MEVCUT İMAR PLANI

ÖNERİ İMAR PLANI

İTİRAZ İLİŞKİN DÜZELTME

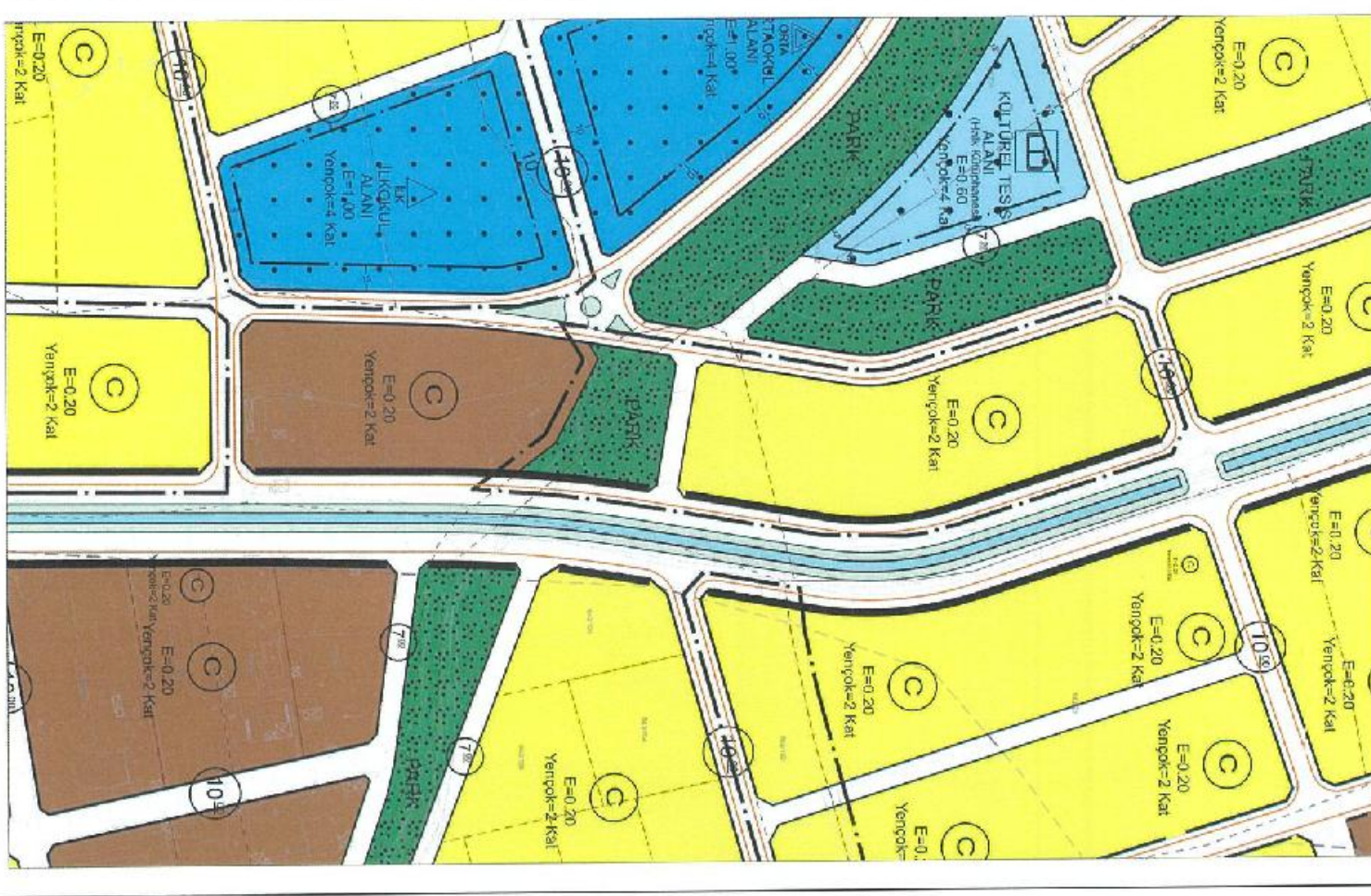
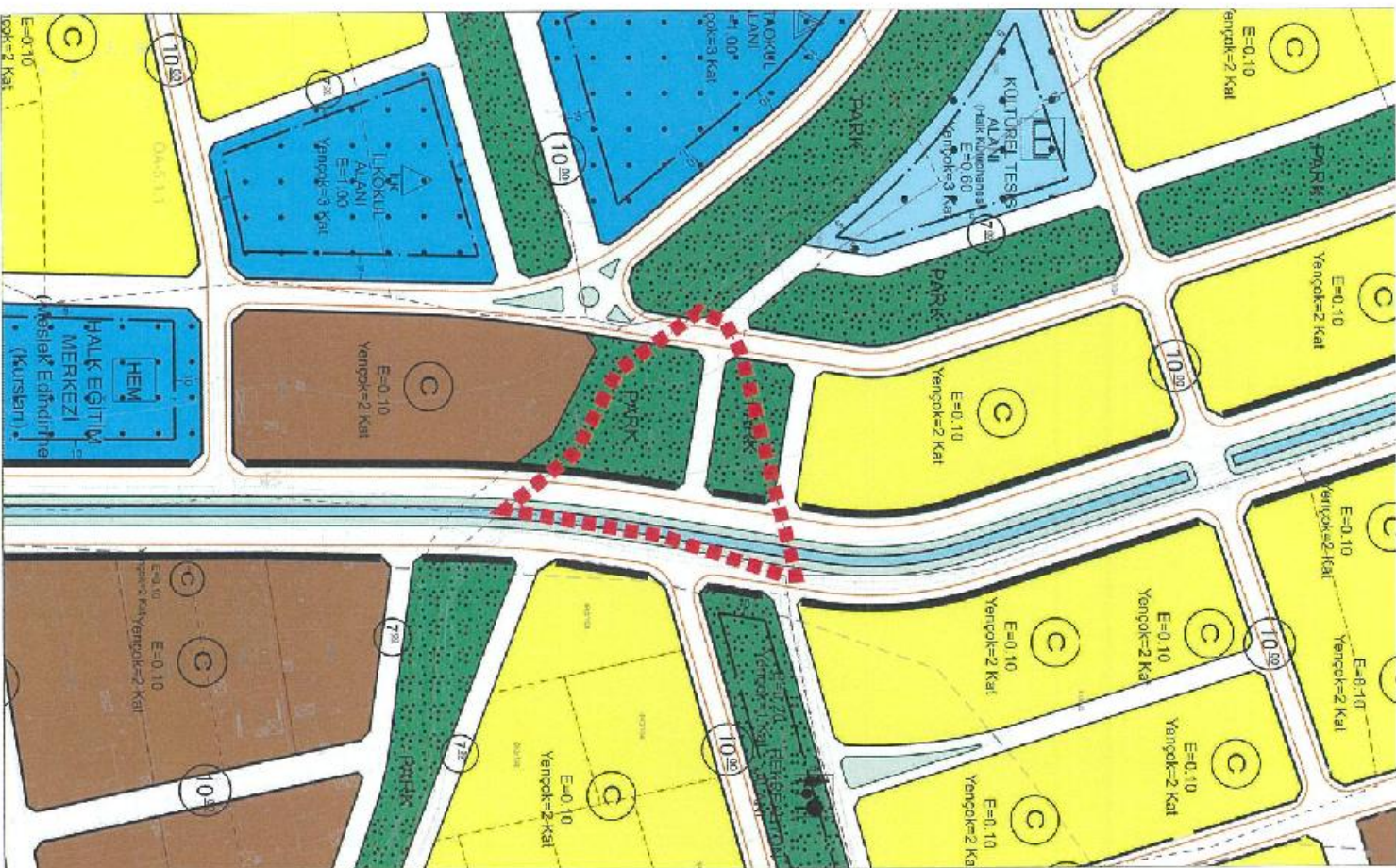
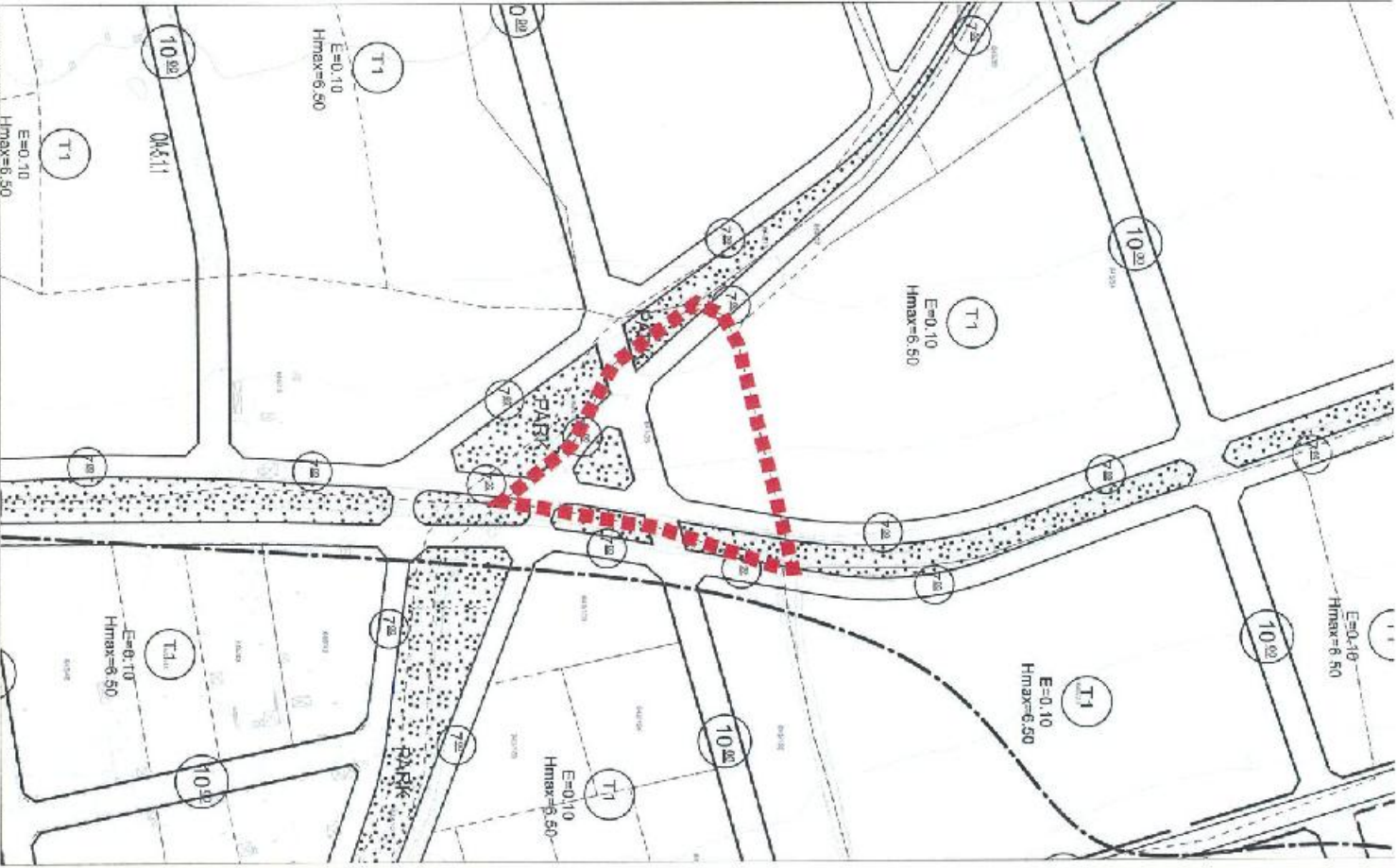



TAPU BİLGİLERİ	İL	MAHALLE KÖY-MEVKİİ	ADA	PARSEL	TALEP KONUSU
	AKSARAY	MERKEZ	ARATOL BAĞÇELİ MAHALLESİ	305	2
MALİK BİLGİLERİ	DİLEKÇE NO		İTİRAZ SAHİBİ		BAŞVURU EVRAK KAYIT TARİHİ
	280		KENAN DAĞDELEN		

**TALEP**  
305 ADA 2 PARSELDE BULUNAN SAHİSİMA AİT ARSA İMAR DURUMUNDA 3 KATLI OLARAK PLANLANMIŞTIR. AYNI 15 METRELİK ANA CADDEYE CEPHELİ OLAN YAN ADADA 306 ADA 1-2-3-4-5 NUMARALI PARSELLER 4 KATLI OLARAK PLANLANMIŞTIR. YİNE EMSAL OLARAK ARA CADDEDE BULUNAN 327 ADA 4-5-6-7 NUMARALI PARSELLER VE 328 ADA 8-9-10 NUMARALI PARSELLERDE 15 METRELİK YOLA CEPHELİ OLUP 4 KATLI OLARAK PLANLANMIŞTIR. BÖLGEDE İMAR PLANINDAKİ YANLIŞLIĞIN DÜZELTİLEREK 305/2 PARSELİNİN KAT PLANININ 4 OLARAK ARTTIRILMASINI TALEP EDİYORUM.

**MÜELLİF GÖRÜŞÜ**  
KABUL.- (GEREKLİ DÜZENLEME YAPILDI.)

**BELEDİYE MECLİS KARARI**

**MEVCUT İMAR PLANI**

**ÖNERİ İMAR PLANI**

**İTİRAZ İLİŞKİN DÜZELTME**





TAPU BİLGİLERİ	İL	İLÇE	MAHALLE KÖY-MEYKÜ	ADA	PARSEL	TALEP KONUSU YOLA İTİRAZ
	AKSARAY	MERKEZ	TACİN MAHALLESİ	6877	1	
MALİK BİLGİLERİ	DİLEKÇE NO 289		İTİRAZ SAHİBİ CENGİZ ÖZTÜRK		BAŞVURU EVRAK KAYIT TARİHİ 21.09.2023	

**TALEP**  
6877 ADA 1 PARSELİN 1/7 HİSSEDARİYİM AKSARAY BELEDİYESİ TARAFINDAN ÇOK SAYIDA MAHALLEYİ KAPSAYAN ALANDA 1/1000 ÖLÇEKLİ UYGULAMA İMAR PLANI REVİZYONU YAPILMIŞ VE ASKIYA ÇIKARILMIŞTIR. MALIKI OLDUĞUM TAŞINMAZIN YER ALDIĞI TACİN MAHALLESİ DE BU KAPSAMDA YER ALMAKTA DİR. SOZ KONUSU TAŞINMAZI YER ALDIĞI İMAR ADASINDA KAMU YARARI OLABİLECEK BİR HUSUS HAKKINDA TALEPTE BULUNMAK İSTİYORUM. NİTEKİM ASKIDA BULUNAN İMAR PLANINDA 10 METRE ÇAPLI YOL PLAN TEKNİĞİ SÜRÜCÜ VE YOL EMNİYETİ VE HAVA KORDORU AÇISINDAN DA BAZI MAHSURLARI BARINMAKTADIR. KAMU YARARI AÇISINDAN DA FAYDALI OLMASI İÇİN PARSELİNİN ÖNÜNDE YER ALAN YOLUN OTEL VE RESMİ KURUM ARASINDAKİ YOLLA KARŞILIKLI GELMESİNİ TALEP ETMEKTEYİM.

**MÜELLİF GÖRÜŞÜ**  
OLUMLU-(GEREKLİ DÜZENLEMELER YAPILMIŞTIR.)

**BELEDİYE MECLİS KARARI**  
MEVCUT İMAR PLANI

**ÖNERİ İMAR PLANI**

**İTİRAZA İLİŞKİN DÜZELTME**

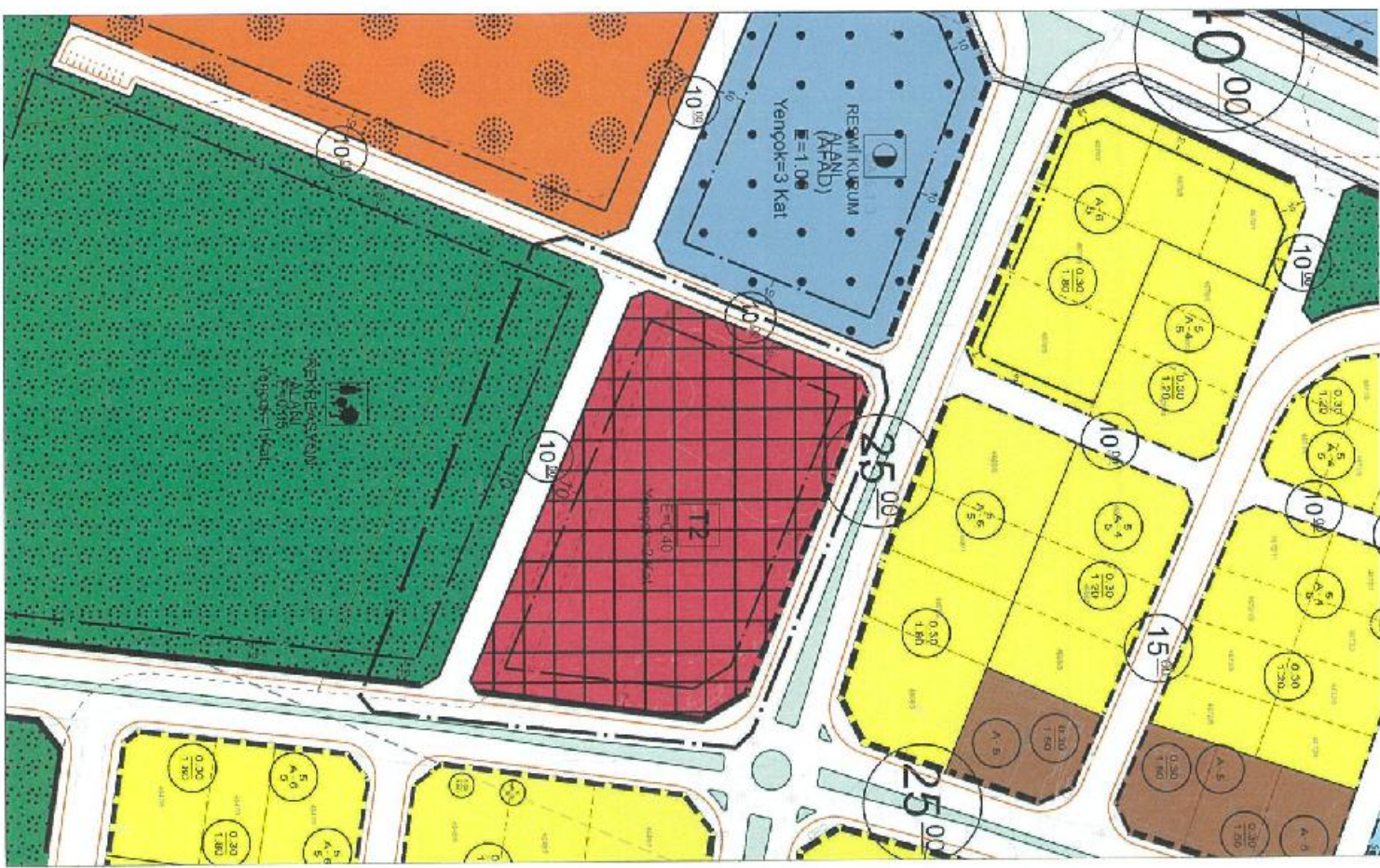



TAPU BİLGİLERİ	İL	İLÇE	MAHALLE KÖY-MEVKİİ	ADA	PARSEL	TALEP KONUSU
	AKSARAY	MERKEZ	LALELİ MAHALLESİ	643	25	FONKSİYON DEĞİŞİKLİĞİ TALEBİ
MALİK BİLGİLERİ	DİLEKÇE NO		İTİRAZ SAHİBİ		BAŞVURU EVRAK KAYIT TARİHİ	
	293		SEBAHAETTİN BATUR, SELMA BATUR, TÜRKAN BATUR		20.09.2023	

**TALEP**

643 ADA 25 PARSELDE KAYITLI TAŞINMAZIN TAMAMI YEŞİL ALAN OLARAK AYRILMIŞTIR. HİSSEDAR OLUŞUĞUMUZ TAŞINMAZIN YEŞİL ALAN OLARAK AYRILMASINA İTİRAZ EDİYORUZ. ŞÖYLEKİ AKSARAY BELEDİYESİNİN ÖNCEKİ YILLARDA YAPMIŞ OLUŞUĞU İMAR ÇALIŞMASI NERİCESİNDE YİNE MÜRİSİMİZDEN İNİTİKAL EYEN 4000 M2 ALANA SAHİP LALELİ MAHALLESİ 6146 ADA 7 PARSELDE KAYITLI TAŞINMAZDA YEŞİL ALAN OLARAK AYRILMIŞ VE DİĞER HİSSEDARLAR VE DİZ MAĞDUR EDİLMİŞTİK. BELEDİYE İMAR MÜDÜRİ ÖĞÜNTİN ALİ EMİTİZE KARŞI GÖSTERMİŞ OLUŞUĞU BU İLÇE AÇIKÇAŞI BİZLERİ RAHATSIZ ETMİŞTİR. BELEDİYE TARAFINDAN ÖNCE MAĞDUR EDİLMİŞKEN BU YENİ YAPILACAK İMAR UYGULAMASI İLE YENİDEN ALİ BECEK MAĞDUR OLACAĞIZ. BU İMAR UYGULAMASINA İTİRAZ EDİYORUZ. DAHA FAZLA MAĞDUR OLMAMAMIZ İÇİN YEŞİL ALAN OLARAK AYRILAN TARLAMIZDAN BU İBARENİN KALDIRILMASINI İSTİYORUZ.

**MÜELİF GÖRÜŞÜ**

KABUL.- (DOP KESİNTİSİ YASAL SINIRLARA UYGUN OLACAK ŞEKİLDE DÜZENLENDİ.)

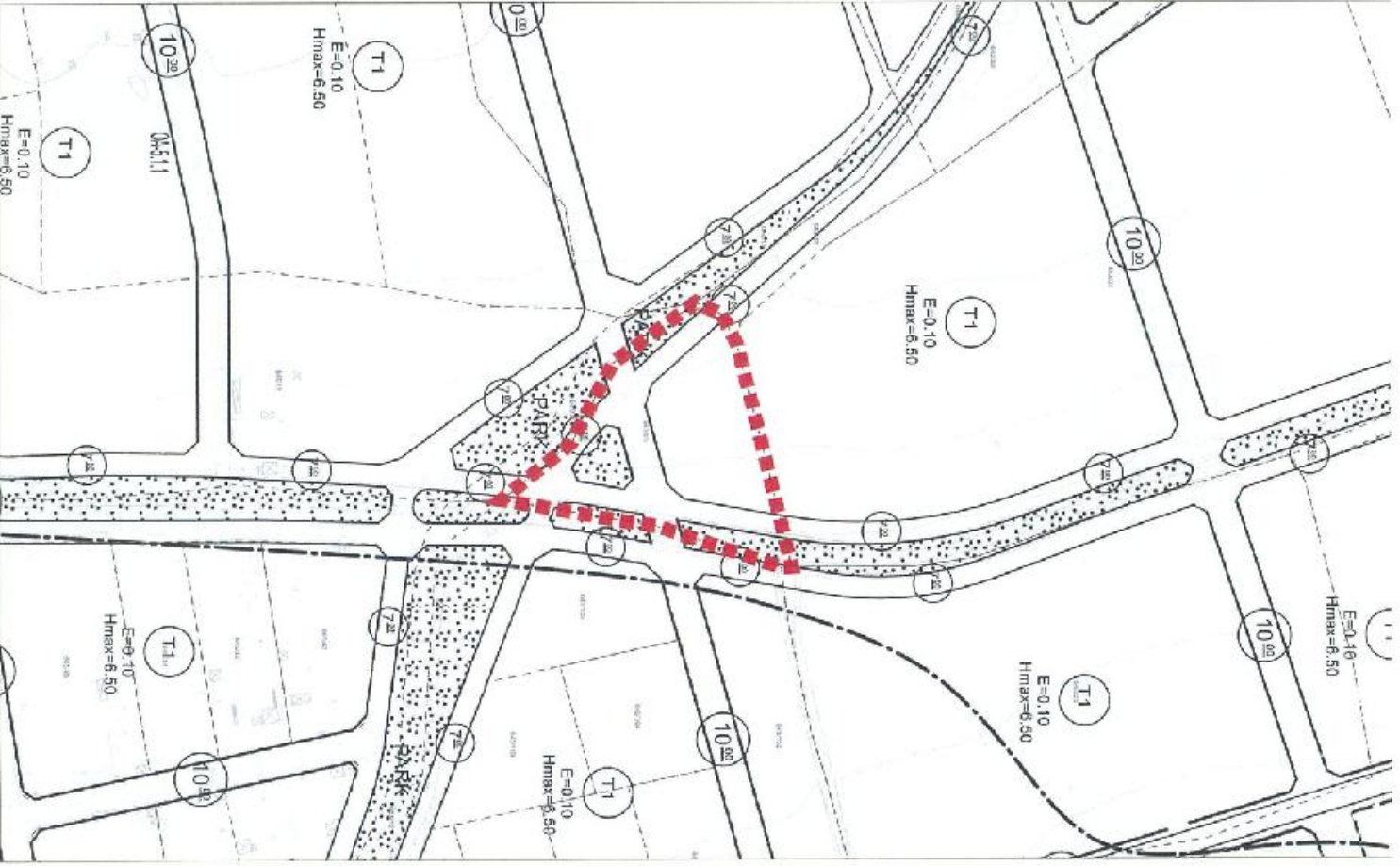
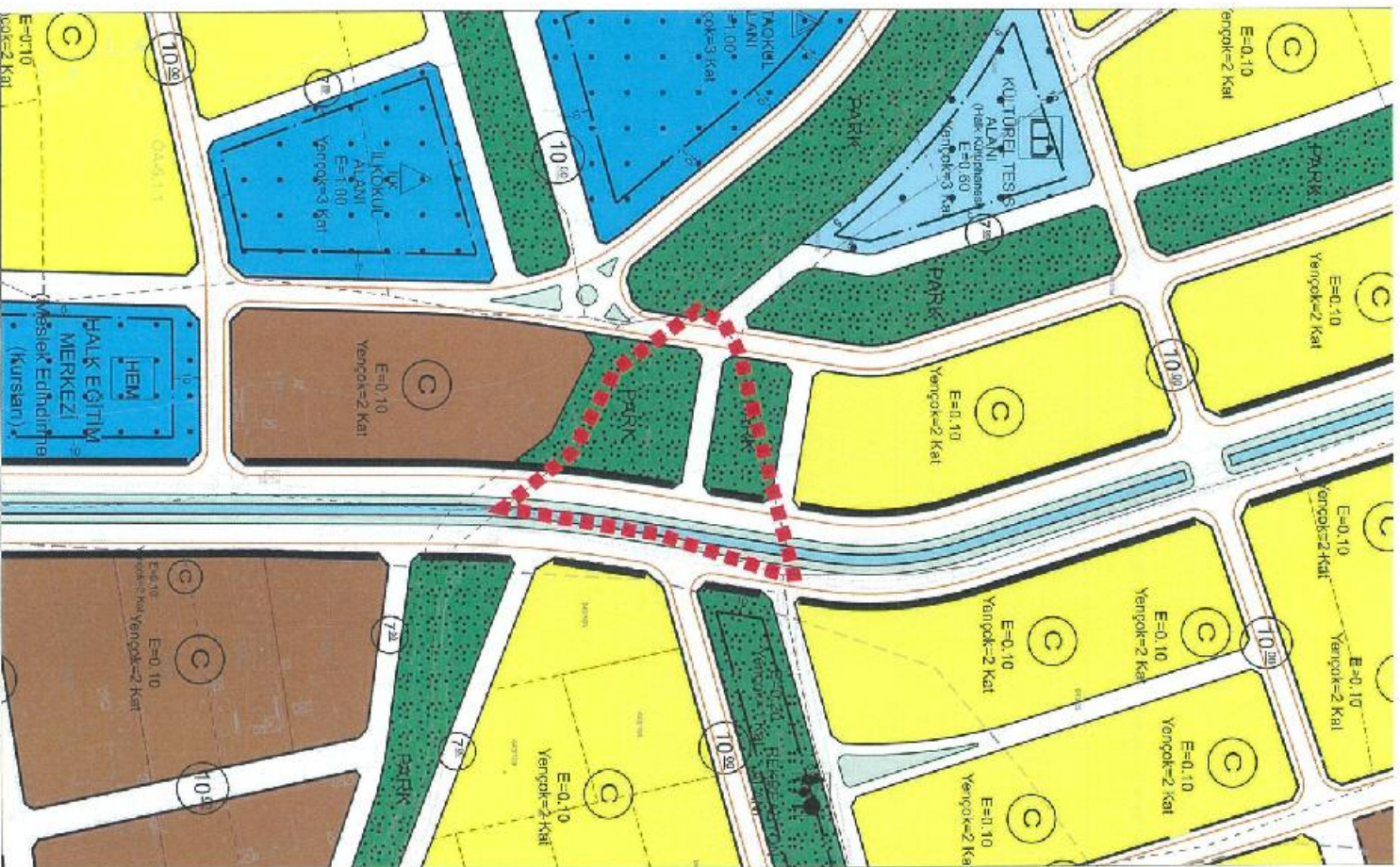
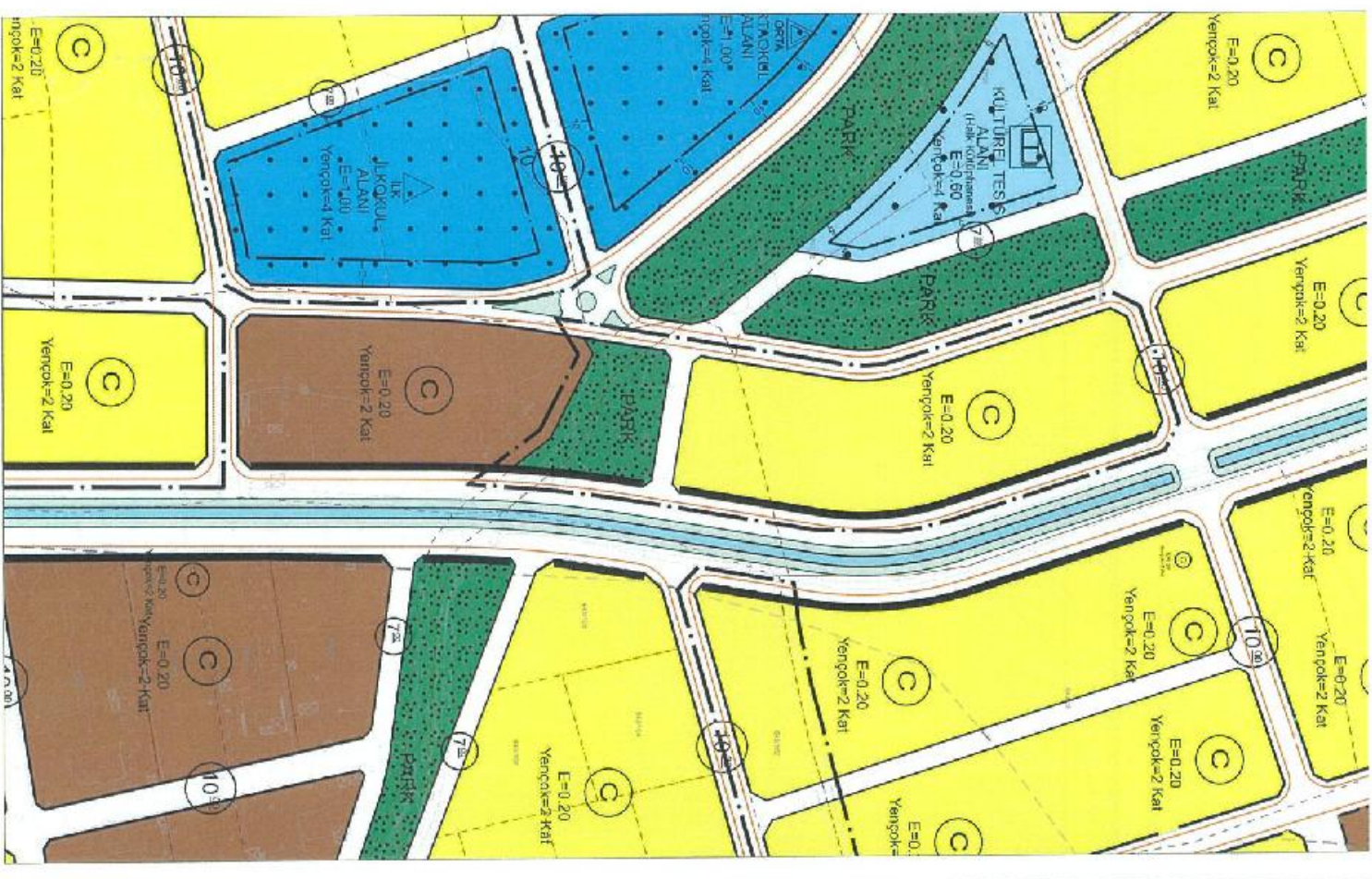
**BELEDİYE MECLİS KARARI****MEVCUT İMAR PLANI****ÖNERİ İMAR PLANI****İTİRAZA İLİŞKİN DÜZELTME**



TAPU BİLGİLERİ	İL	İLÇE	MAHALLE KÖY-MEVKİİ	ADA	PARSEL	TALEP KONUSU
	AKSARAY	MERKEZ	KILIÇASLAN MAHALLESİ	648	94	YAPILAŞMA KOŞULLARI DEĞİŞİKLİĞİ
MALİK BİLGİLERİ	DİLEKÇE NO	İTİRAZ SAHİBİ	BAŞVURU EVRAK KAYIT TARİHİ			
	303	ALİ KARAKUŞ	20.09.2023			

TALEP	MÜELLİF GÖRÜŞÜ	BELEDİYE MECLİS KARARI	MEVCUT İMAR PLANI	ÖNERİ İMAR PLANI	ÖNERİ İMAR PLANI DEĞİŞİKLİĞİ
648 ADA 94 PARSEL YOL BOYUN KOMPLE 4 KAT İKEN SADECE ŞAHSİM OLAN ARSA 3 KAT KALMIŞTIR. AKSARAY BELEDİYESİNİN YAPMIŞ OLDUĞU REVİZYON İMAR PLANINDA BU DURUMU DEĞERLENDİREREK ARSAMIN 4 KAT EMSALIN 1.80 OLARAK DÜZELTİLMESİNİ ARZ VE TALEP EDERİM.	KABUL.-(GEREKLİ DÜZENLEME YAPILDI.)				

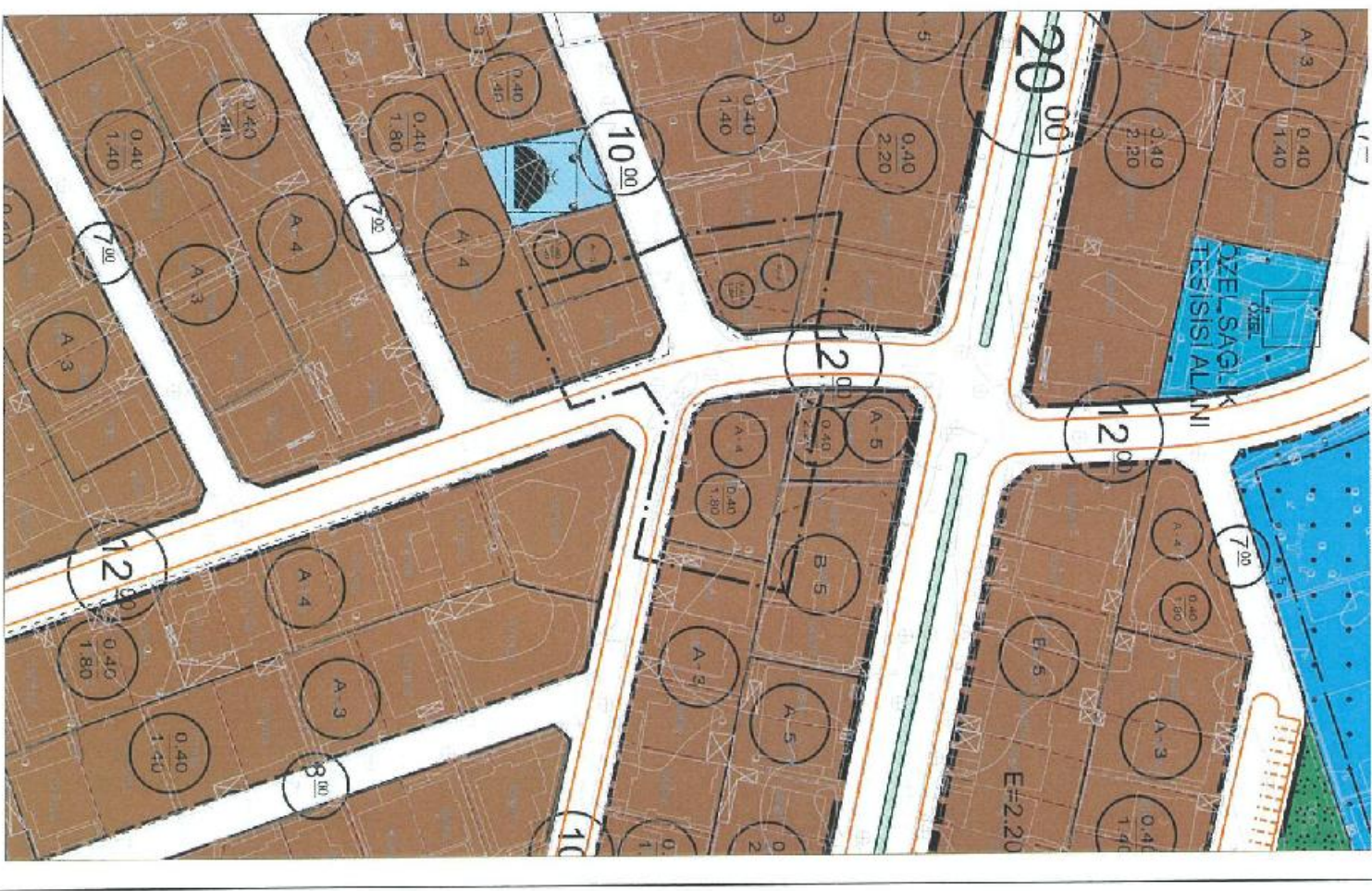
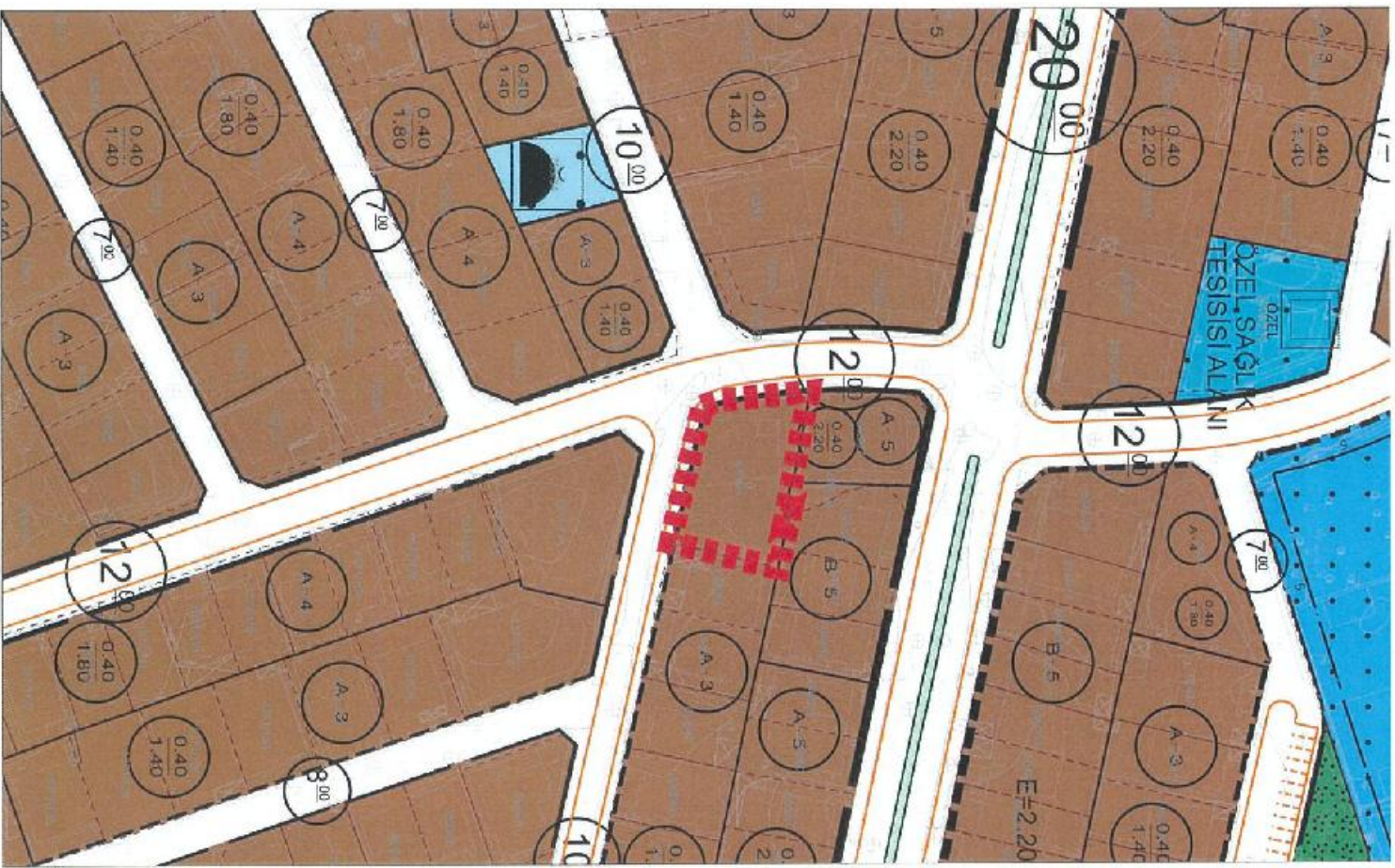
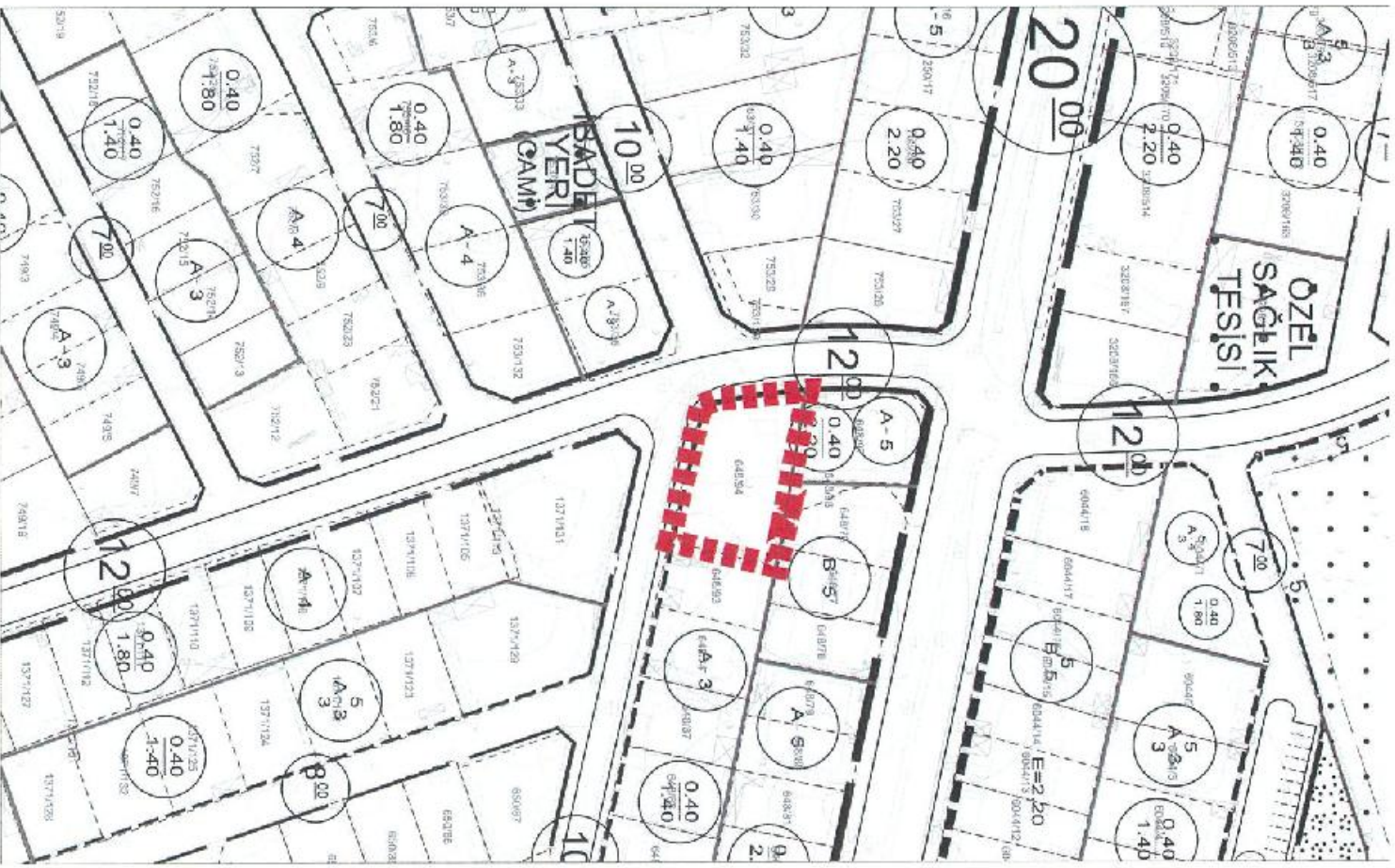



TAPU BİLGİLERİ	İL	İLÇE	MAHALLE KÖY-MEVKİİ	ADA	PARSEL	TALEP KONUSU
	AKSARAY	MERKEZ	LALELİ MAHALLESİ	234	2	FONKSİYON DEĞİŞİKLİĞİ TALEBİ
MALİK BİLGİLERİ	DİLEKÇE NO		İTİRAZ SAHİBİ		BAŞVURU EVRAK KAYIT TARİHİ	
	353		FADİMANA SULLU		22.09.2023	

**TALEP**  
234 ADA 2 PARSELDE BUGÜN İTİBARI İLE DEVAM EDEN AKSARAY BELEDİYESİNCE YAPILAN REVİZYON İMAR PLANI ASKI SÜRUCİNDE PARSELİMİZ BHA, PARK, AÇIK SPOR ALANI VE YOLLARDAN KAYNAKLI TERKİMİZ ÇOKTUR. DONATI ALANLARININ KONTUT ALANI OLMASINI TALEP ETMEKTEYİM GEREĞİNİN YAPILMASINI ARZ EDERİM.

**MÜELLİF GÖRÜŞÜ**  
KABUL.- (GEREKLİ DÜZENLEME YAPILDI.)

**BELEDİYE MECLİS KARARI**

MEVCUT İMAR PLANI

ÖNERİ İMAR PLANI

İTİRAZ İLİŞKİN DÜZELTME

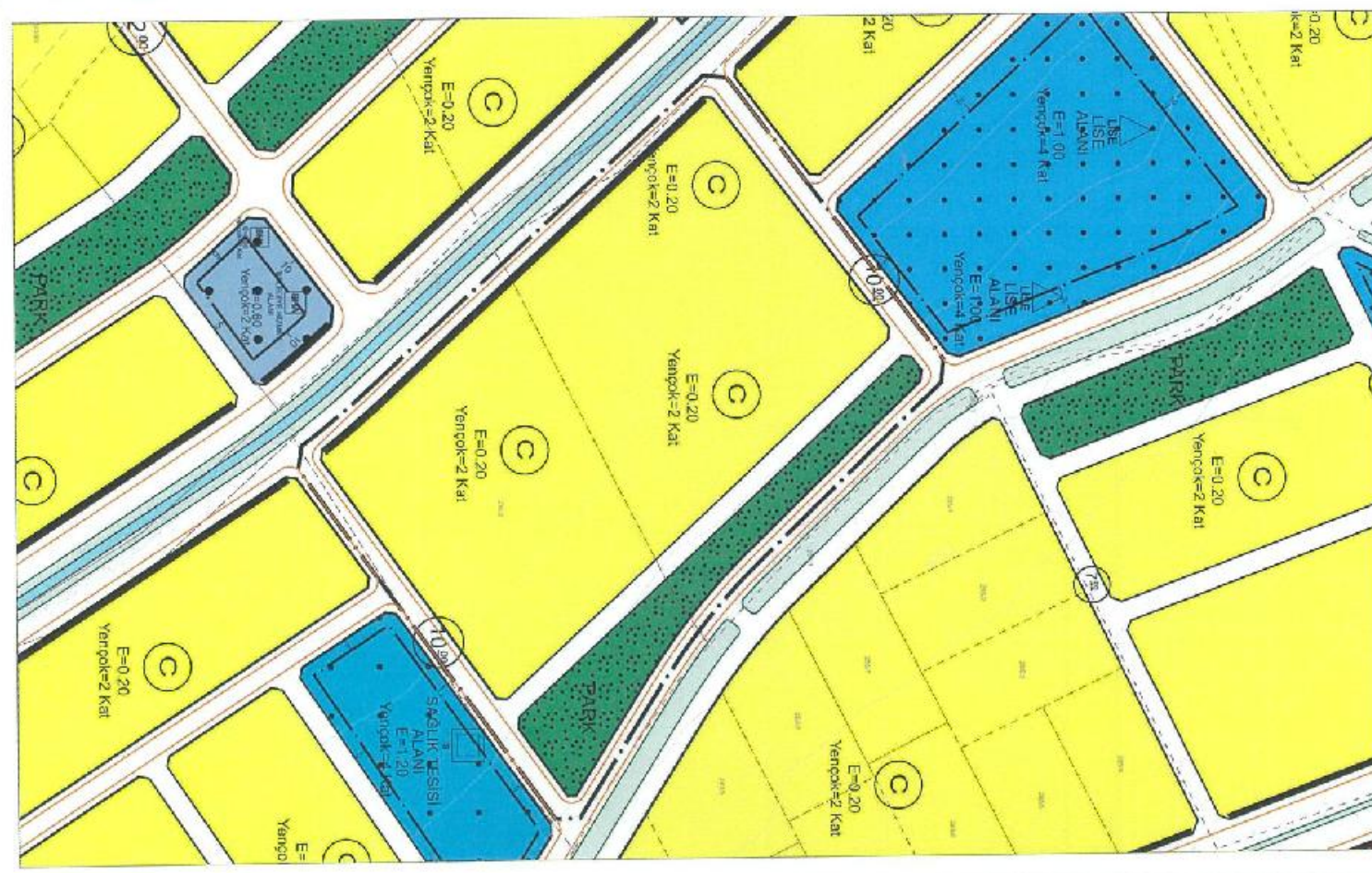
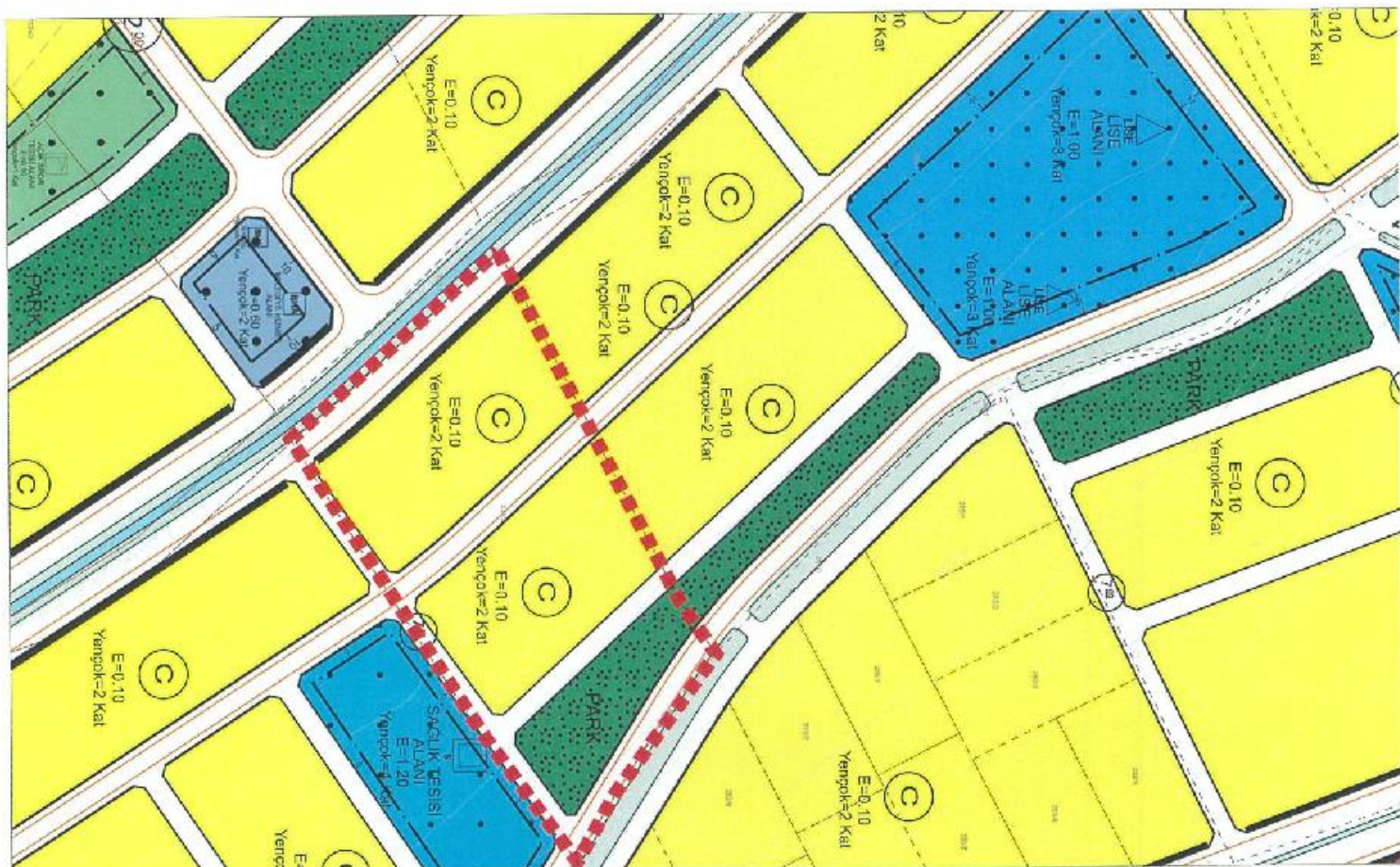
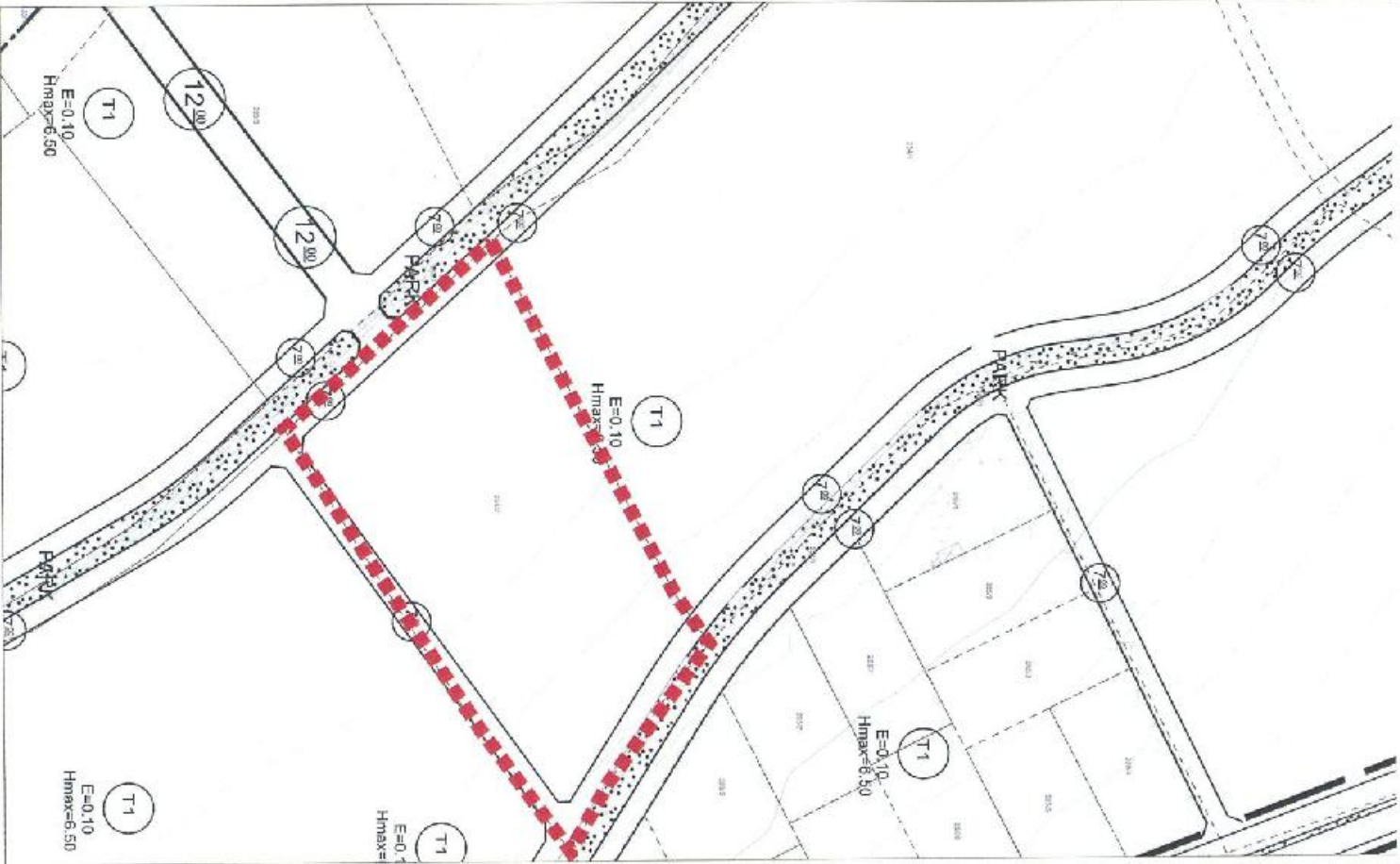



TAPU BİLGİLERİ	İL	İLÇE	MAHALLE KÖY-MEVKİİ	ADA	PARSEL	TALEP KONUSU
	AKSARAY	MERKEZ	LALELİ MAHALLESİ	233	3	
MALİK BİLGİLERİ	DİLEKÇE NO		İTİRAZ SAHİBİ		BAŞVURU EVRAK KAYIT TARİHİ	
	354		FADİMANA SULLU		22.09.2023	

**TALEP**  
233 ADA 3 PARSELEDE BUGÜN İTİBARI İLE DEVAM EDEN AKSARAY BELEDİYESİNCE YAPILAN REVİZYON İMAR PLANI ASKI SÜRECİNDE PARSELİMİZ BHA, PARK, AÇIK SPOR ALANI VE YOLLARDAN KAYNAKLI TERKİMİZ ÇOKTUR. DONATI ALANLARININ KONUT ALANI OLMASINI TALEP ETMEKTEYİM GEREĞİNİN YAPILMASINI ARZ EDERİM.

**MÜELLİF GÖRÜŞÜ**  
KISMI KABUL.- (GEREKLİ DÜZENLEMELER YAPILDI.)

**BELEDİYE MECLİS KARARI**  
MEVCUT İMAR PLANI

**ÖNERİ İMAR PLANI**

**İTİRAZA İLİŞKİN DÜZELTME**

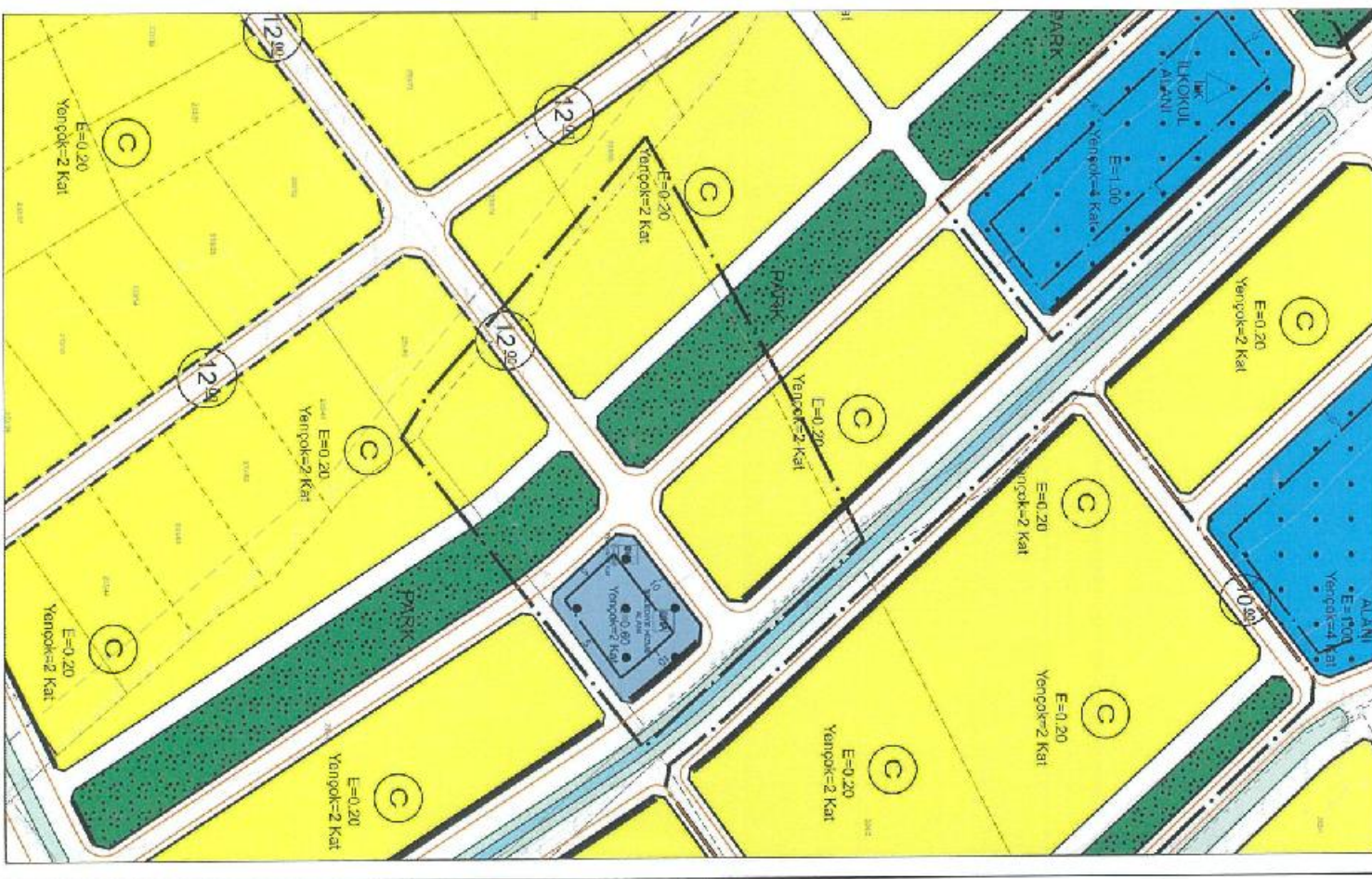
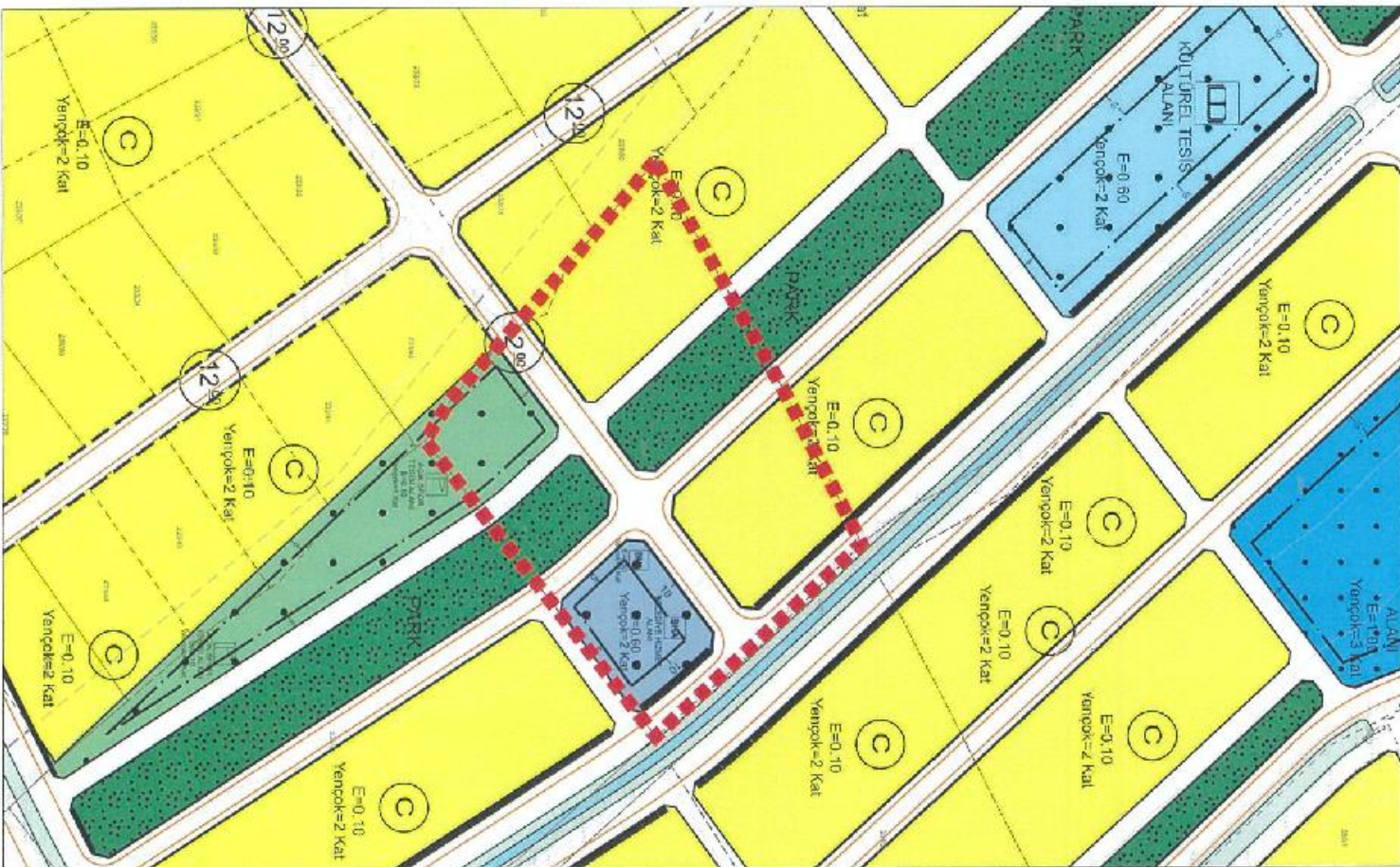



TAPU BİLGİLERİ	İL	İLÇE	MAHALLE KÖY-MEVKİİ	ADA	PARSEL	TALEP KONUSU
	AKSARAY	MERKEZ	LALELİ MAHALLESİ	234	2	FONKSİYON DEĞİŞİKLİĞİ TALEBİ
MALİK BİLGİLERİ	DİLEKÇE NO		İTİRAZ SAHİBİ		BAŞVURU EVRAK KAYIT TARİHİ	
	355		FİĞEN KAHRAMAN		23.09.2023	

**TALEP**  
234 ADA 2 PARSELDE BUGÜN İTİBARI İLE DEVAM EDEN AKSARAY BELEDİYESİNCE YAPILAN REVİZYON İMAR PLANI ASKI SÜRECİNDE PARSELİMİZ BİNA, PARK, AÇIK SPOR ALANI VE YOLLARDAN KAYNAKLI TERKİMİZ ÇOKTUR. DONATI ALANLARININ KONUT ALANI OLMASINI TALEP ETMEKTEYİM GEREĞİNİN YAPILMASINI ARZ EDERİM.

**MÜELLİF GÖRÜŞÜ**  
KABUL.- (GEREKLİ DÜZENLEME YAPILDI.)

MEVCUT İMAR PLANI

ÖNERİ İMAR PLANI

İTİRAZA İLİŞKİN DÜZELTME

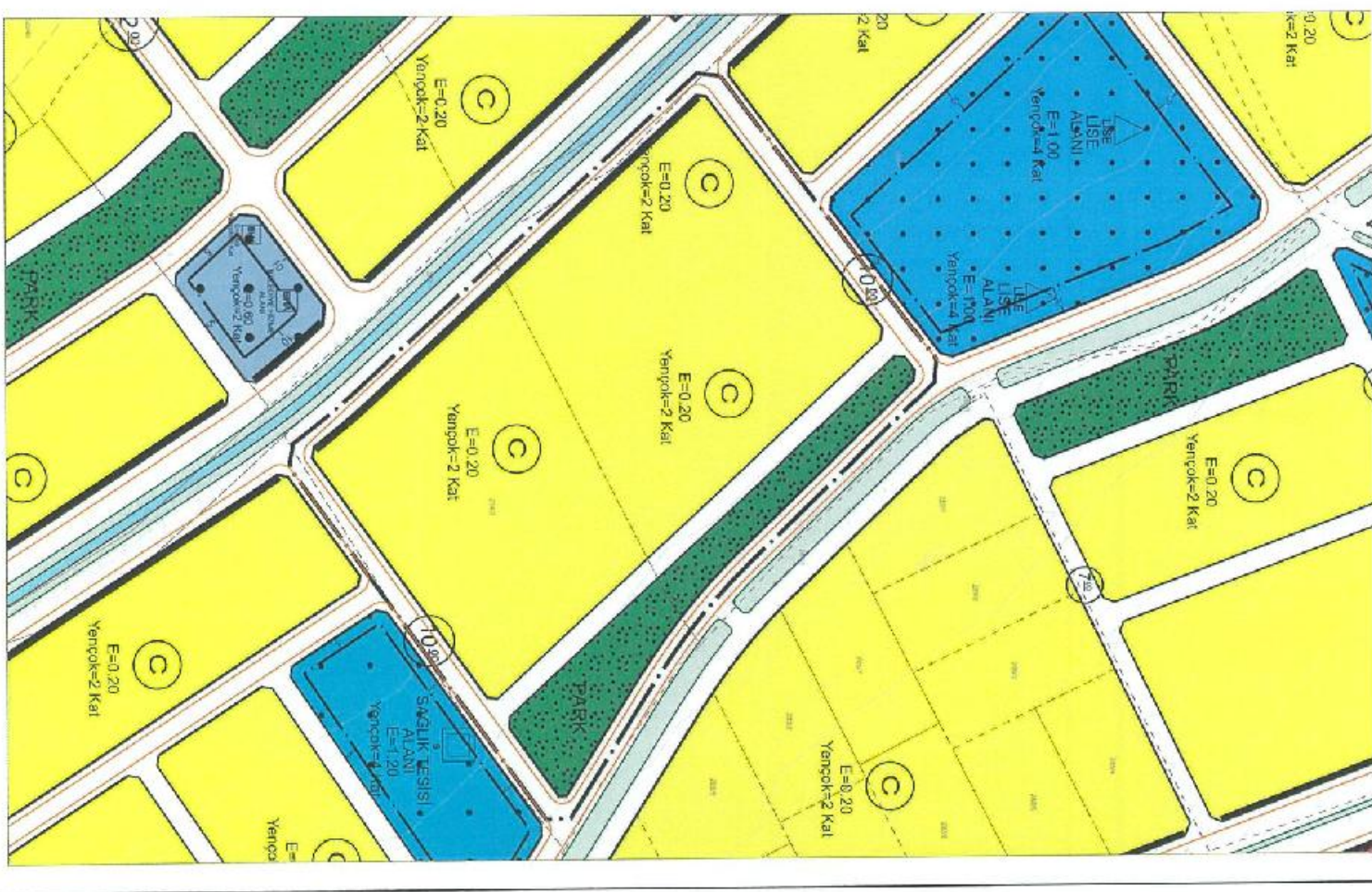
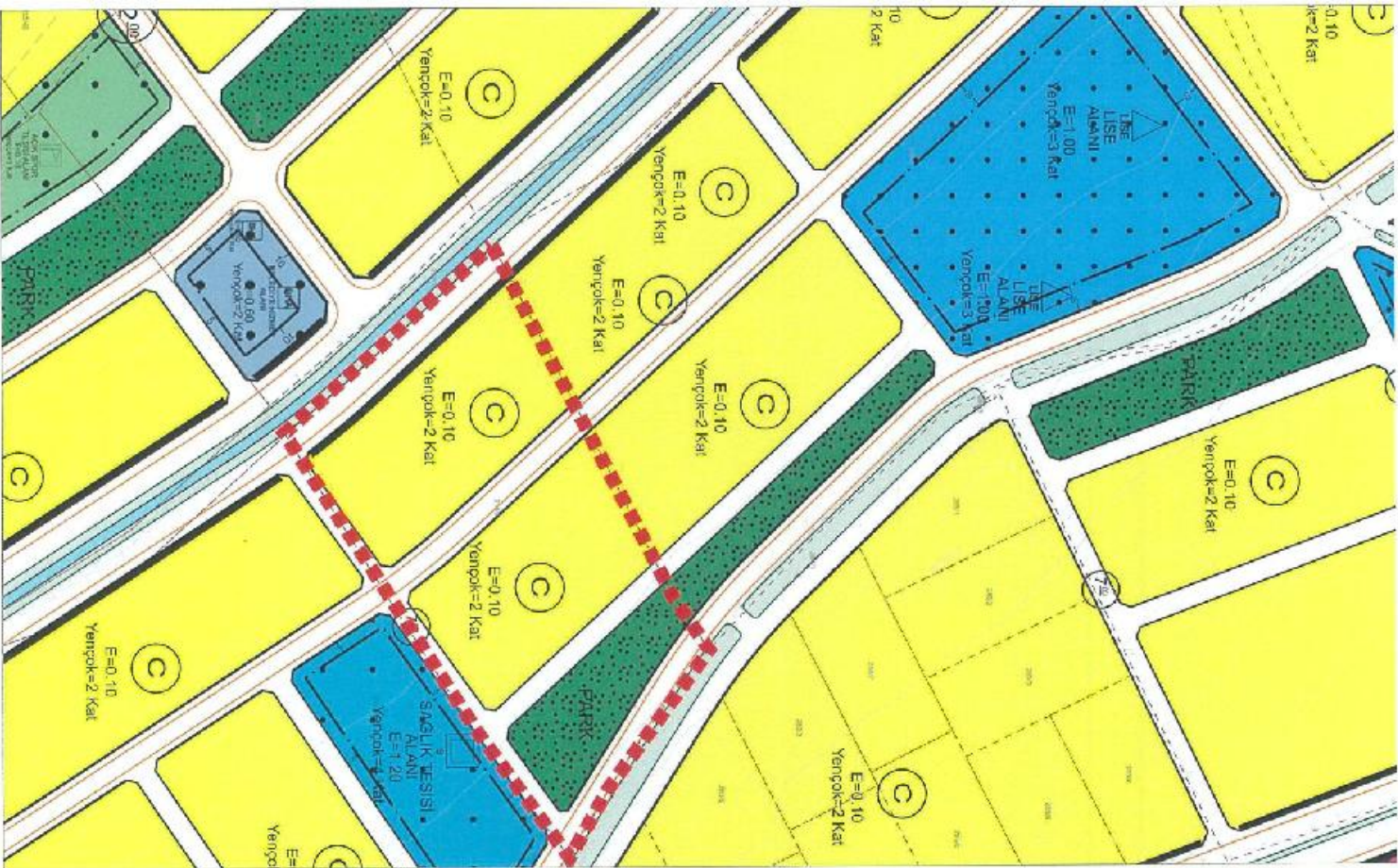
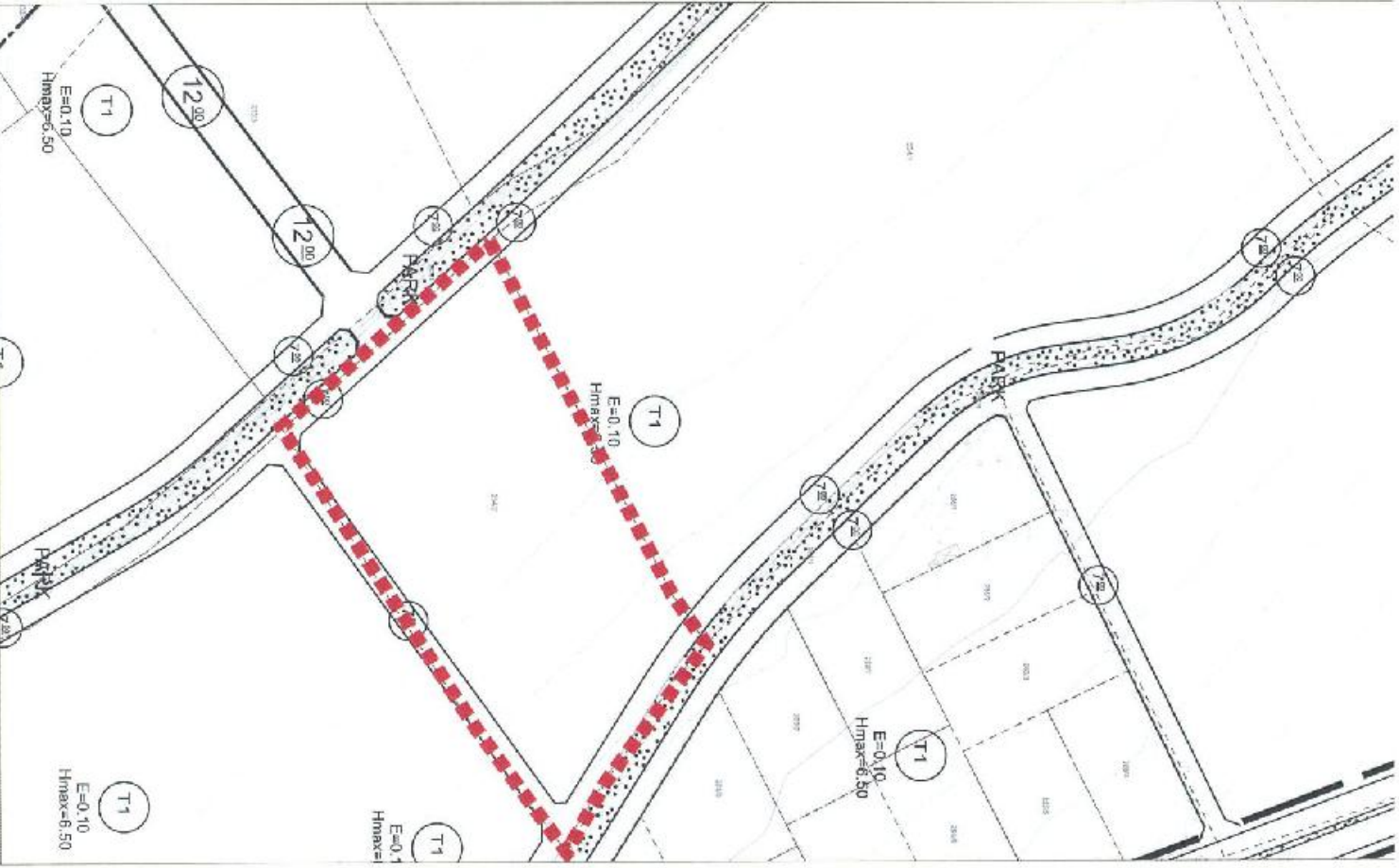



TAPU BİLGİLERİ	İL	İLÇE	MAHALLE KÖY-MEVKİİ	ADA	PARSEL	TALEP KONUSU
	AKSARAY	MERKEZ	LALELİ MAHALLESİ	233	3	FONKSİYON DEĞİŞİKLİĞİ TALEBİ
MALİK BİLGİLERİ	DİLEKÇE NO		İTİRAZ SAHİBİ		BAŞVURU EVRAK KAYIT TARİHİ	
	356		FİĞEN KAHRAMAN		22.09.2023	

**TALEP**  
233 ADA 3 PARSELDE BUGÜN İTİBARI İLE DEVAM EDEN AKSARAY BELEDİYESİNCE YAPILAN REVİZYON İMAR PLANI ASKI SÜRECİNDE PARSELİMİZ BHA, PARK, AÇIK SPOR ALANI VE YOLLARDAN KAYNAKLI TERKİMİZ ÇOKTUR. DONATI ALANLARININ KONUT ALANI OLMASINI TALEP ETMEKTEYİM GEREĞİNİN YAPILMASINI ARZ EDERİM.

**MÜELİHF GÖRÜŞÜ**  
KİSİMİ KABUL.- (GEREKLİ DÜZENLEME YAPILDI.)

**BELEDİYE MECLİS KARARI**

MEVCUT İMAR PLANI

ÖNERİ İMAR PLANI

İTİRAZ İLİŞKİN DÜZELTME

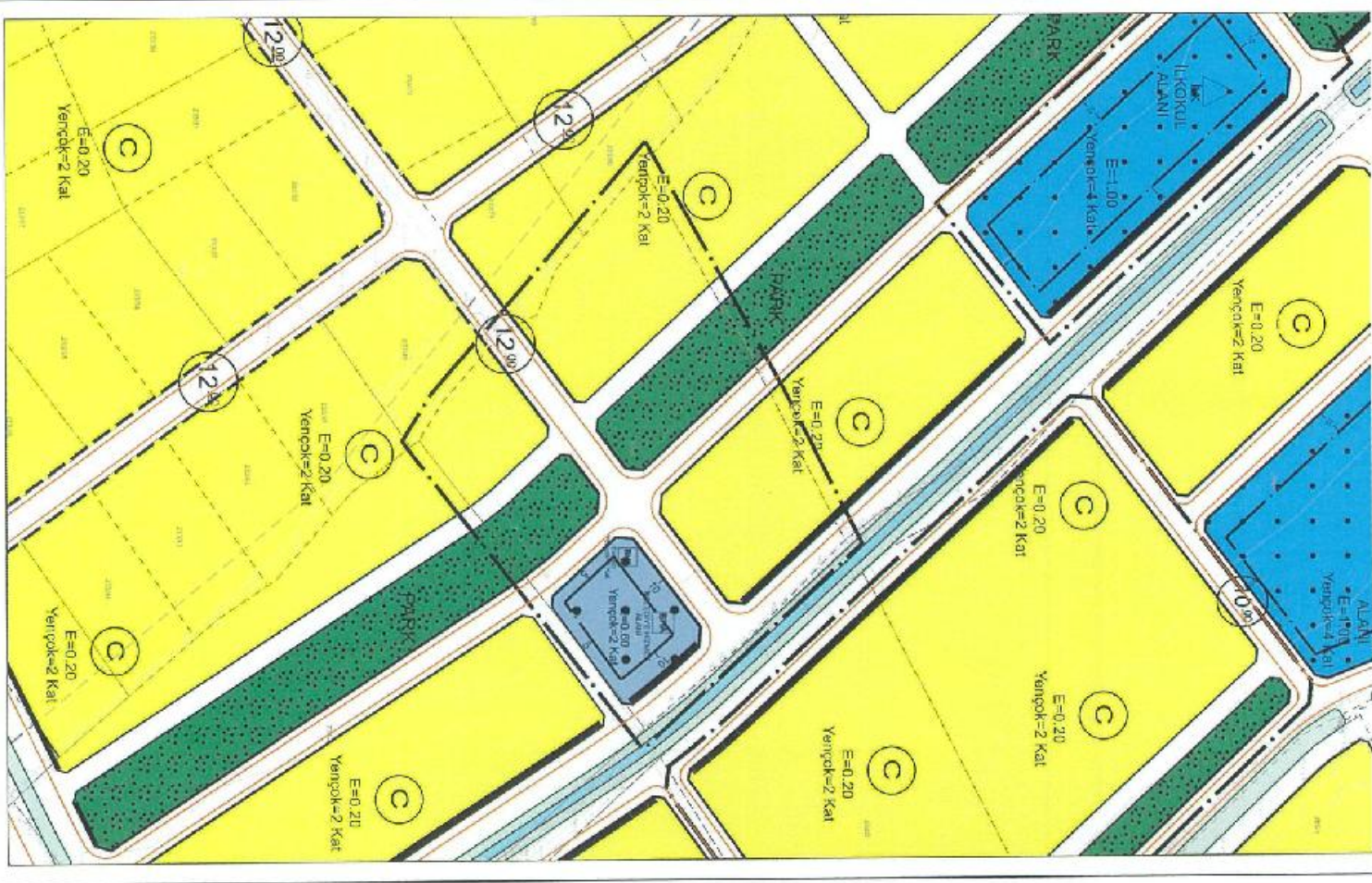
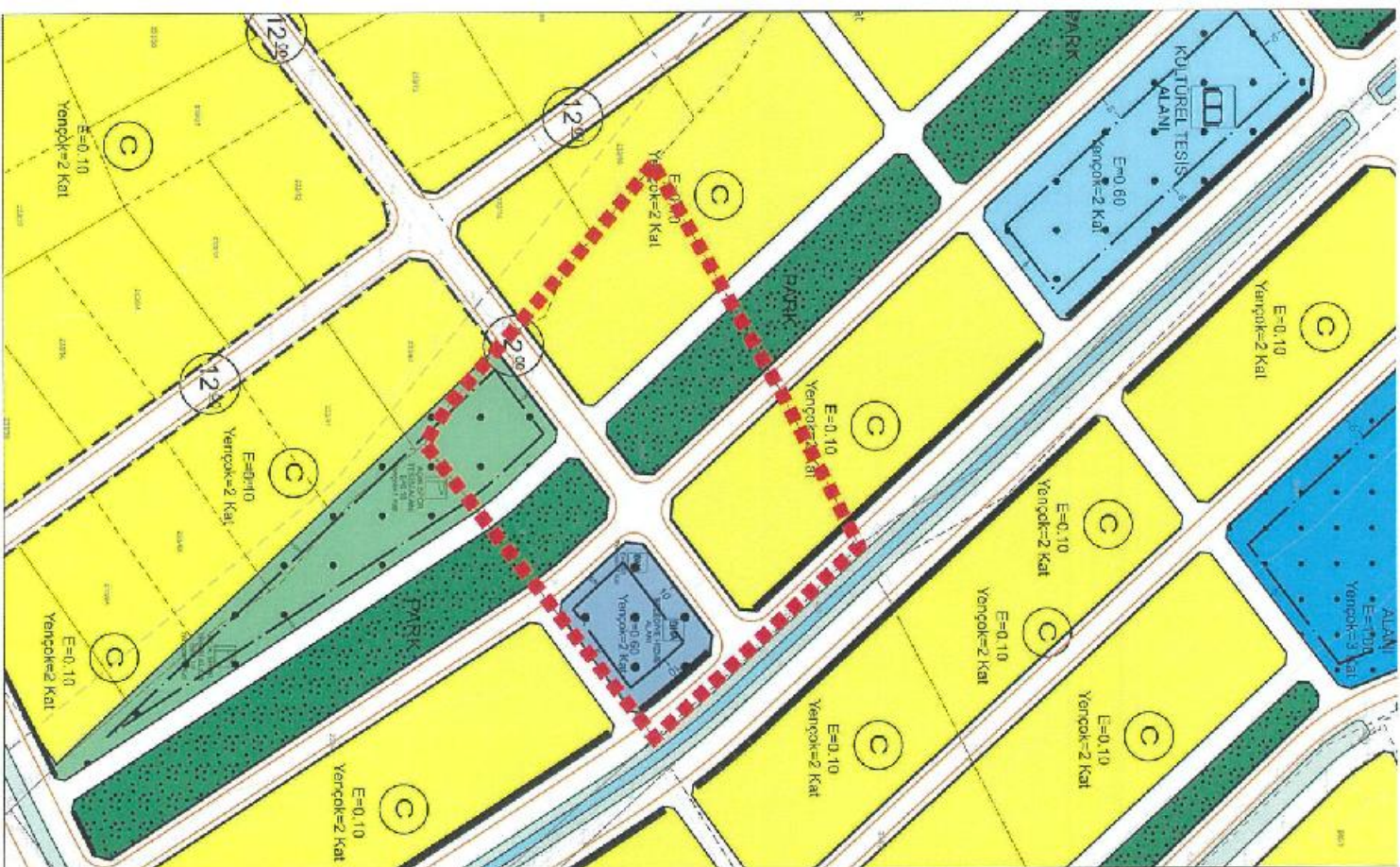



TAPU BİLGİLERİ	İL		MAHALLE KÖY-MEVKİİ		ADA	PARSEL	TALEP KONUSU	
	AKSARAY	MERKEZ	LALELİ MAHALLESİ	233			3	FONKSİYON DEĞİŞİKLİĞİ TALEBİ
MALİK BİLGİLERİ	DİLEKÇE NO		İTİRAZ SAHİBİ		BAŞVURU EVRAK KAYIT TARİHİ		22.09.2023	
	357		AYŞE SAĞLAM					

**TALEP**  
**MÜELLİF GÖRÜŞÜ**  
**BELEDİYE MECLİS KARARI**

233 ADA 3 PARSELEDE BUGÜN İTİBARİ İLE DEVAM EDEN AKSARAY BELEDİYESİNCE YAPILAN REVİZYON İMAR PLANI ASKI SÜRECİNDE PARSELİMİZ BHA, PARK, AÇIK SPOR ALANI VE YOLLARDAN KAYNAKLI TERKİMİZ ÇOKTUR. DONATI ALANLARININ KONUT ALANI OLMASINI TALEP ETMEKTEYİM GEREĞİNİN YAPILMASINI ARZ EDERİM.  
KISMI KABUL.- (GEREKLİ DÜZENLEME YAPILDI.)

MEVCUT İMAR PLANI

ÖNERİ İMAR PLANI

İTİRAZA İLİŞKİN DÜZELTME

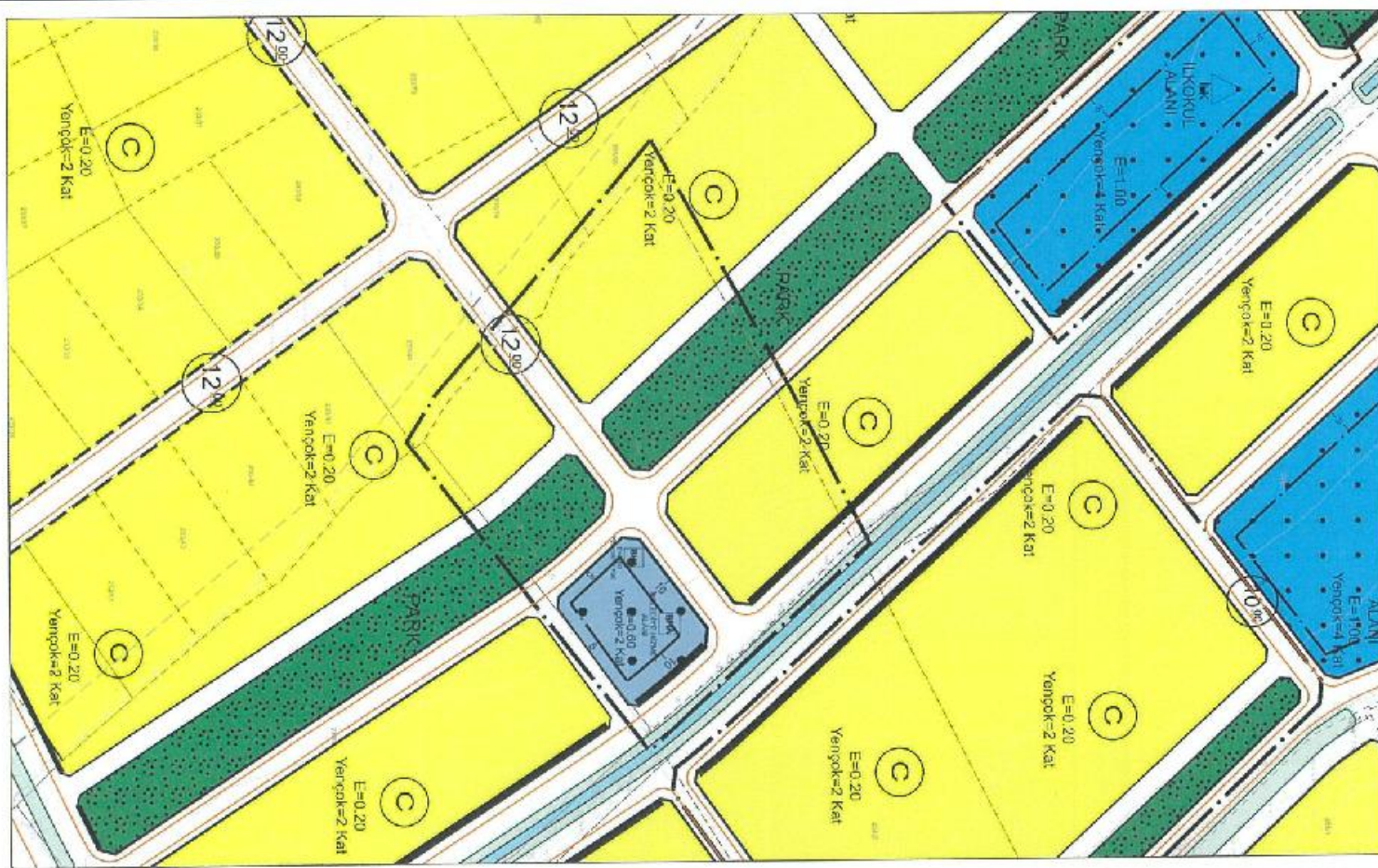
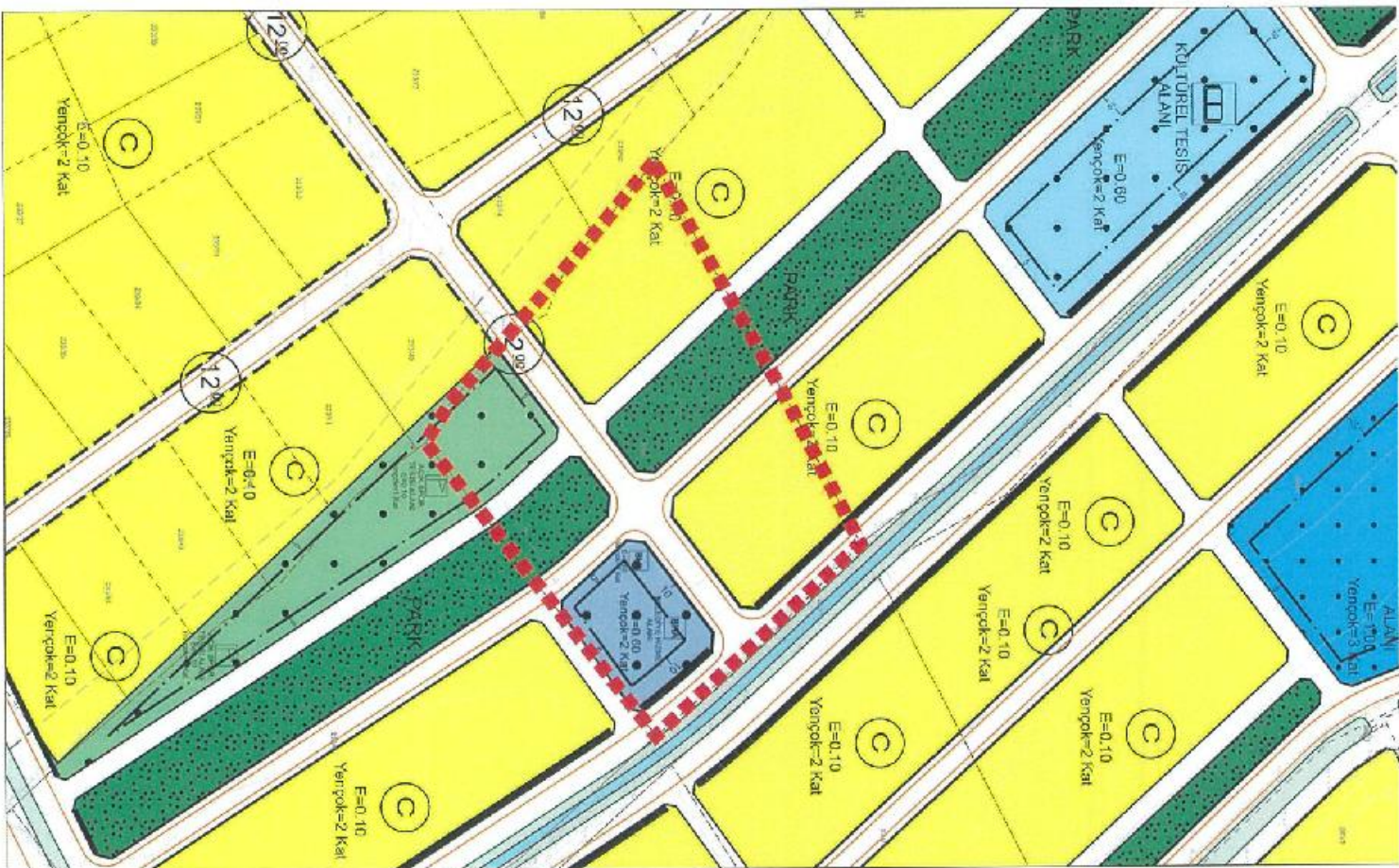



TAPU BİLGİLERİ	İL	İLÇE	MAHALLE KÖY-MEVKİİ	ADA	PARSEL	TALEP KONUSU
	AKSARAY	MERKEZ	LALİLİ MAHALLESİ	234	2	FONKSİYON DEĞİŞİKLİĞİ TALEBİ
MALİK BİLGİLERİ	DİLEKÇE NO	İTİRAZ SAHİBİ	BAŞVURU EVRAK KAYIT TARİHİ			
	358	AYŞE SAĞLAM	23.09.2023			

**TALEP**  
234 ADA 2 PARSELDE BUGÜN İTİBARI İLE DEVAM EDEN AKSARAY BELEDİYESİNCE YAPILAN REVİZYON İMAR PLANI ASKI SÜRECİNDE PARSELİMİZ BHA, PARK, AÇIK SPOR ALANI VE YOLLARDAN KAYNAKLI TERKİMİZ ÇOKTUR. DONATI ALANLARININ KONUT ALANI OLMASINI TALEP ETMEKTEYİM GERÇEĞİNİN YAPILMASINI ARZ EDERİM.

**MÜELLİF GÖRÜŞÜ**  
KABUL.- (GEREKLİ DÜZENLEME YAPILDI.)

**BELEDİYE MECLİS KARARI**  
MEVCUT İMAR PLANI

**ÖNERİ İMAR PLANI**

**İTİRAZA İLİŞKİN DÜZELTME**

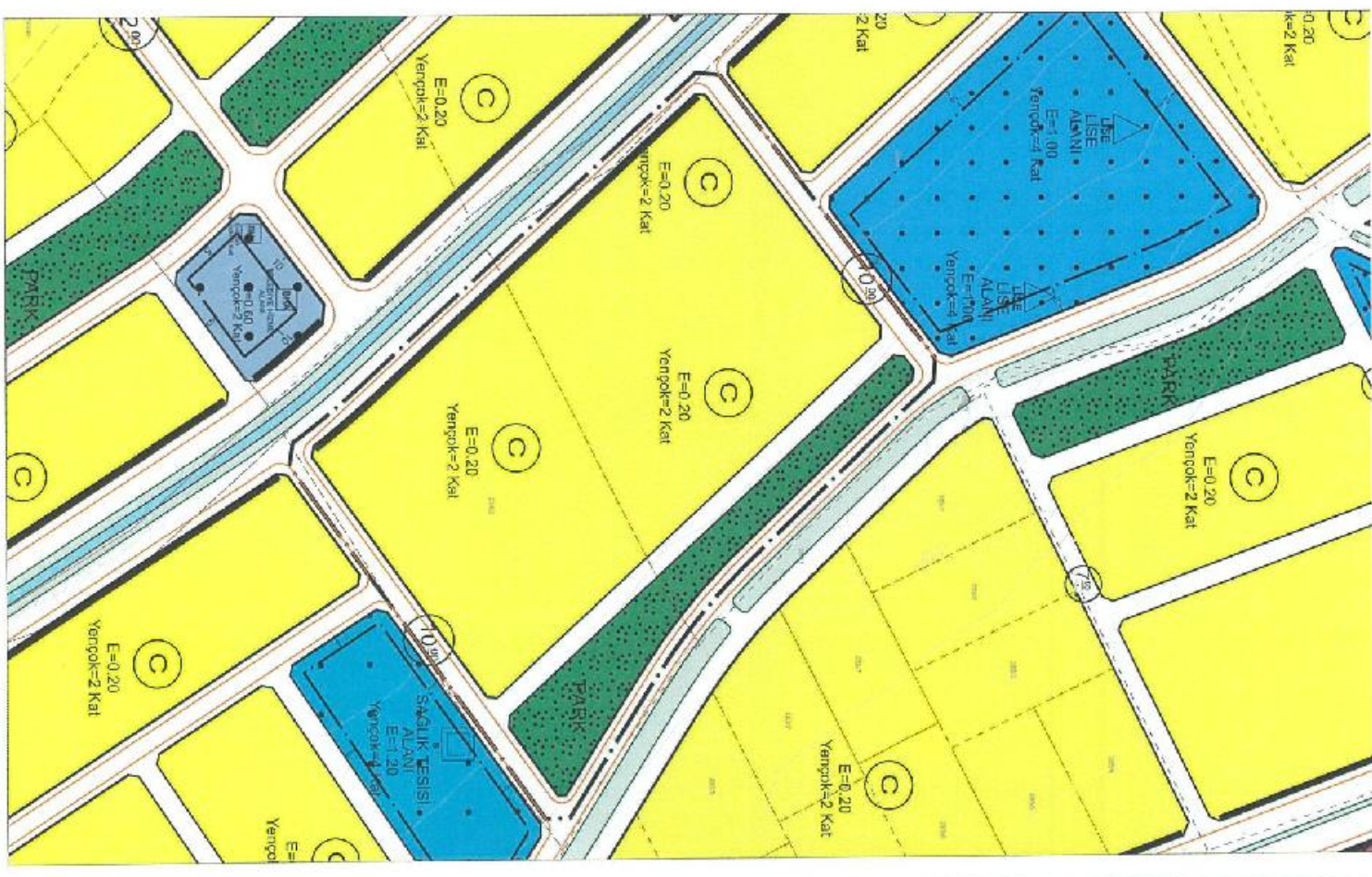
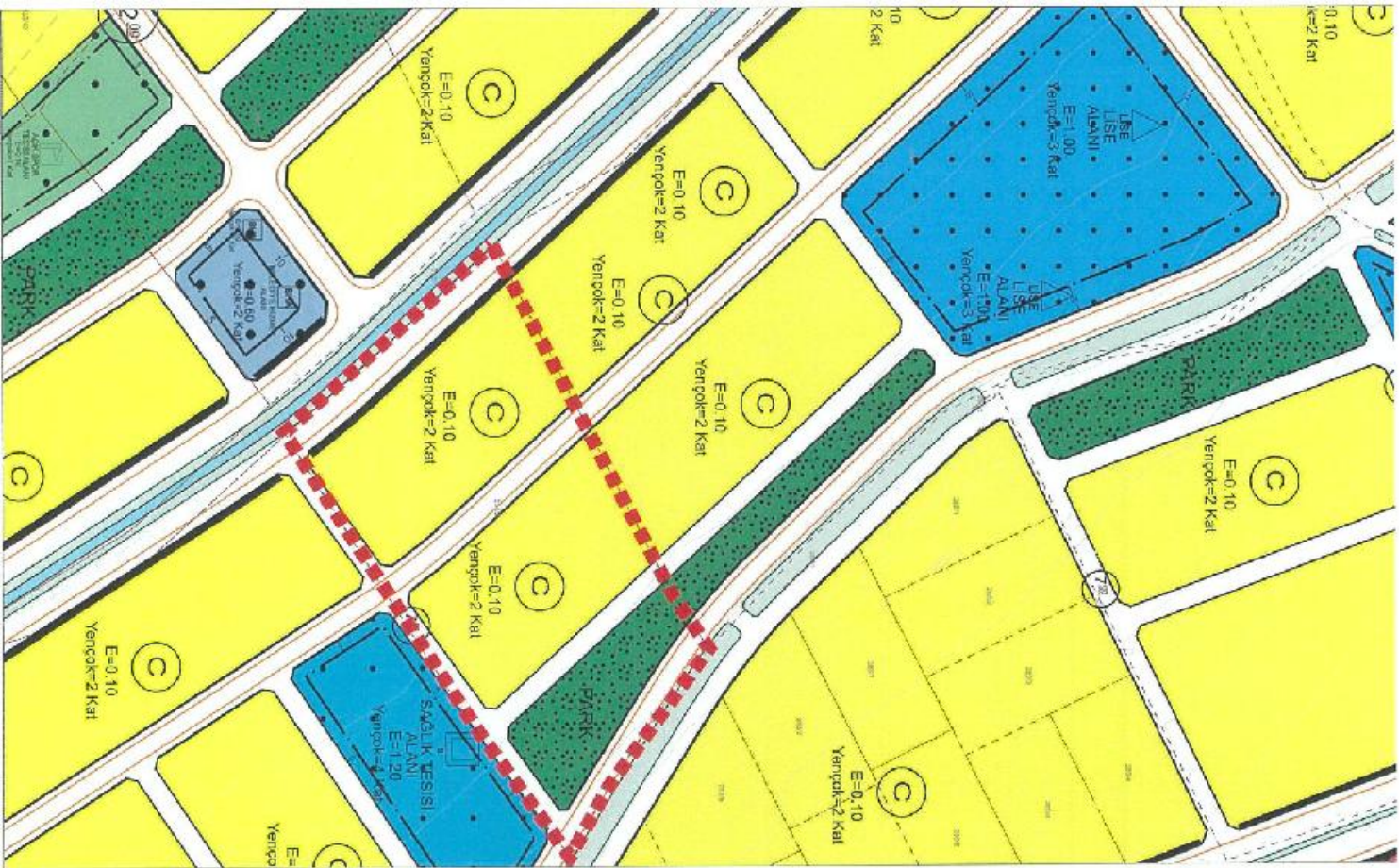
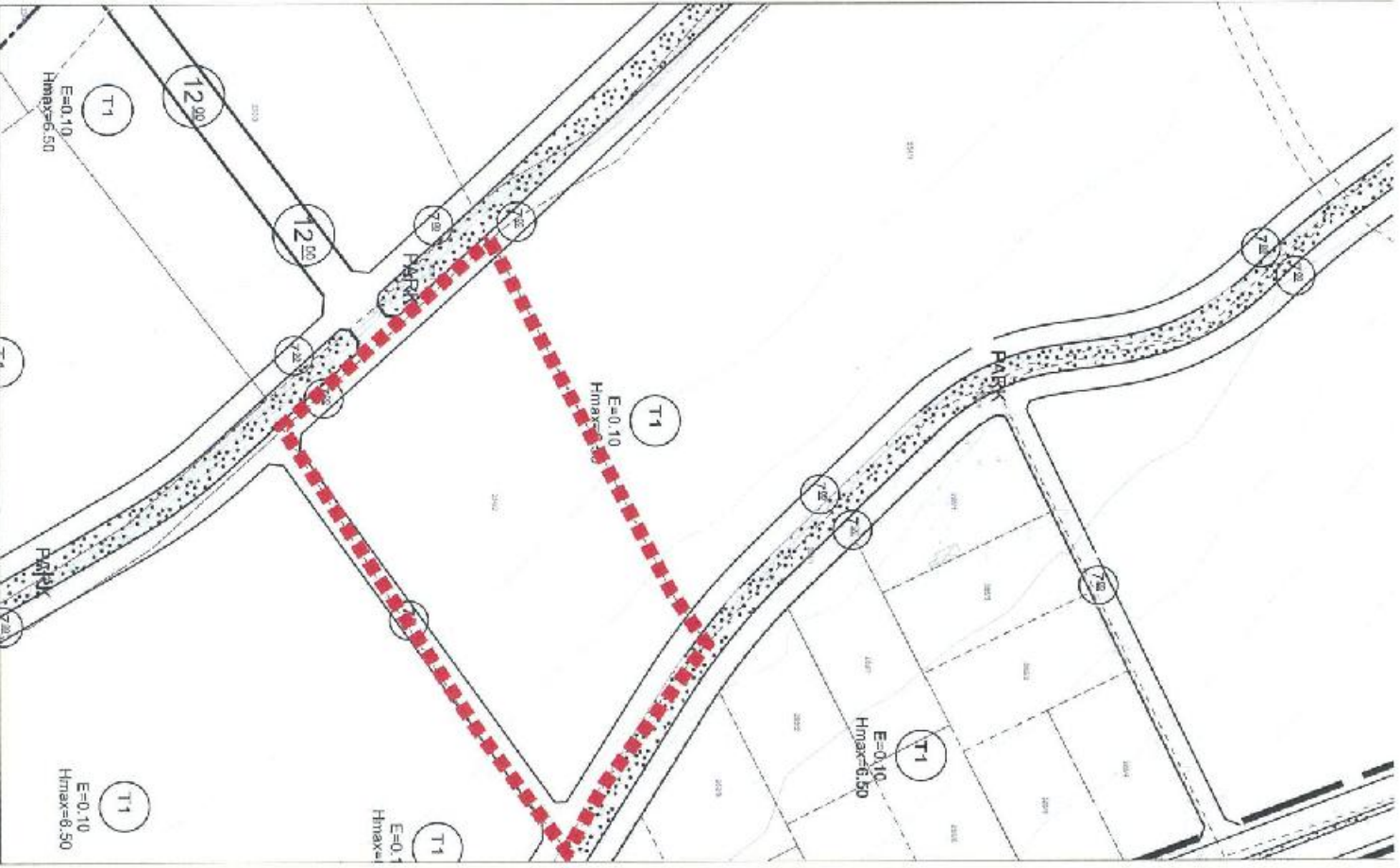



TAPU BİLGİLERİ	İL	İLÇE	MAHALLE KÖY-MEVKİİ	ADA	PARSEL	TALEP KONUSU
	AKSARAY	MERKEZ	ŞİFAHANE MAHALLESİ	3776	4	
MALİK BİLGİLERİ	DİLEKÇE NO		İTİRAZ SAHİBİ	BAŞVURU EVRAK KAYIT TARİHİ		21.09.2023
	365		ADIL ÇAKIR			

TALEP	3776 ADA 4 PARSEL UYGULAMA İMAR PLANINDA TİCARİ 3 KAT 0.30 0.90 EMSAL ŞEKLİNDEDİR. PARSELİNİN TAKSİNİN 0.60 EMSAL OLARAK REVİZE EDİLMESİNİ İSTİYORUM GEREĞİNİN YAPILMASINI SAYGILARIMLA ARZ EDERİM.
MÜELLİF GÖRÜŞÜ	KABUL - (GEREKLİ DÜZENLEME YAPILDI.)
BELLEDİYE MECLİS KARARI	MEVCUT İMAR PLANI
	ÖNERİ İMAR PLANI
	İTİRAZA İLİŞKİN DÜZELTME

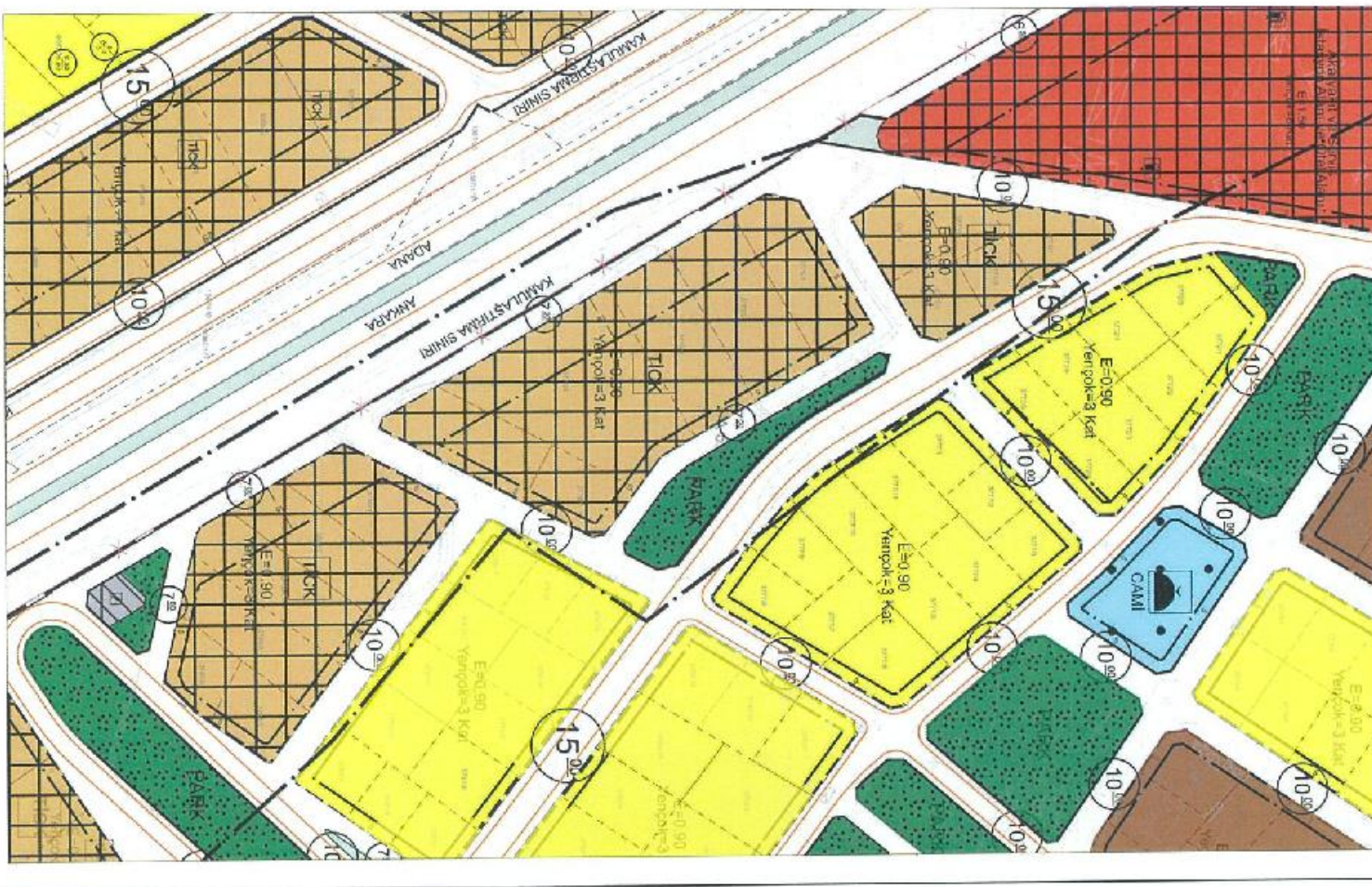
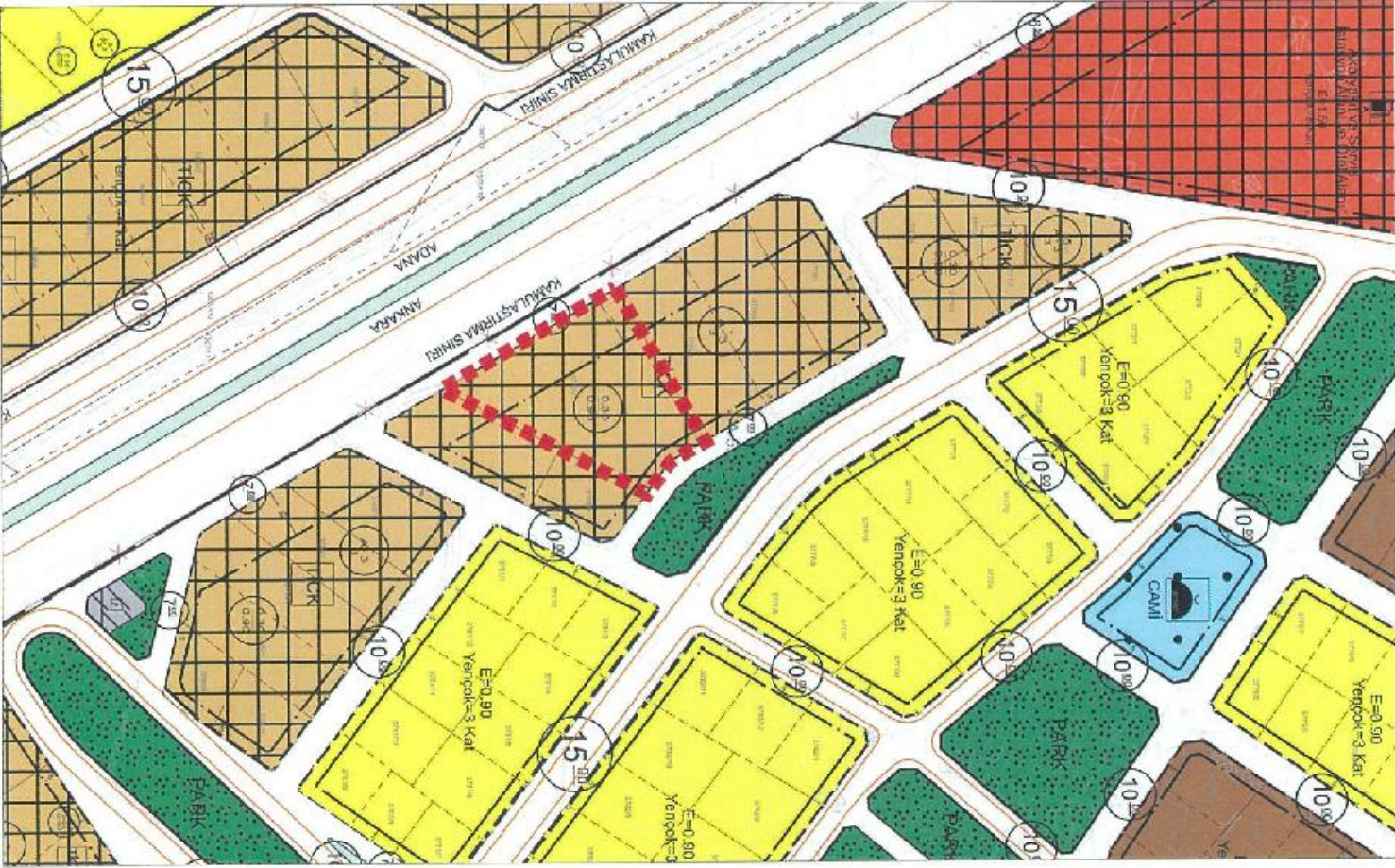



TAPU BİLGİLERİ	İL	İLÇE	MAHALLE KÖY-MEVKİİ	ADA	PARSEL	TALEP KONUSU
	AKSARAY	MERKEZ		336	19	YOLA İTİRAZ (ADA KENARI KIRIĞININ DÜZENLENMESİ)
MALİK BİLGİLERİ	DİLEKÇE NO		İTİRAZ SAHİBİ		BAŞVURU EVRAK KAYIT TARİHİ	
	366		İL YAS DOĞDAŞ		22.09.2023	

TALEP	336 ADA 19 PARSELİN ADANA KARAYOLUNDA BULUNAN KÖŞE KIRIĞININ DÜZELTİLMESİNİ SAĞGILARIMLA ARZ EDERİM
MÜELLİF GÖRÜŞÜ	KABUL.- (GEREKLİ DÜZENLEME YAPILDI)
BELEDİYE MECLİS KARARI	MEVCUT İMAR PLANI
	ÖNERİ İMAR PLANI
	İTİRAZA İLİŞKİN DÜZELTME

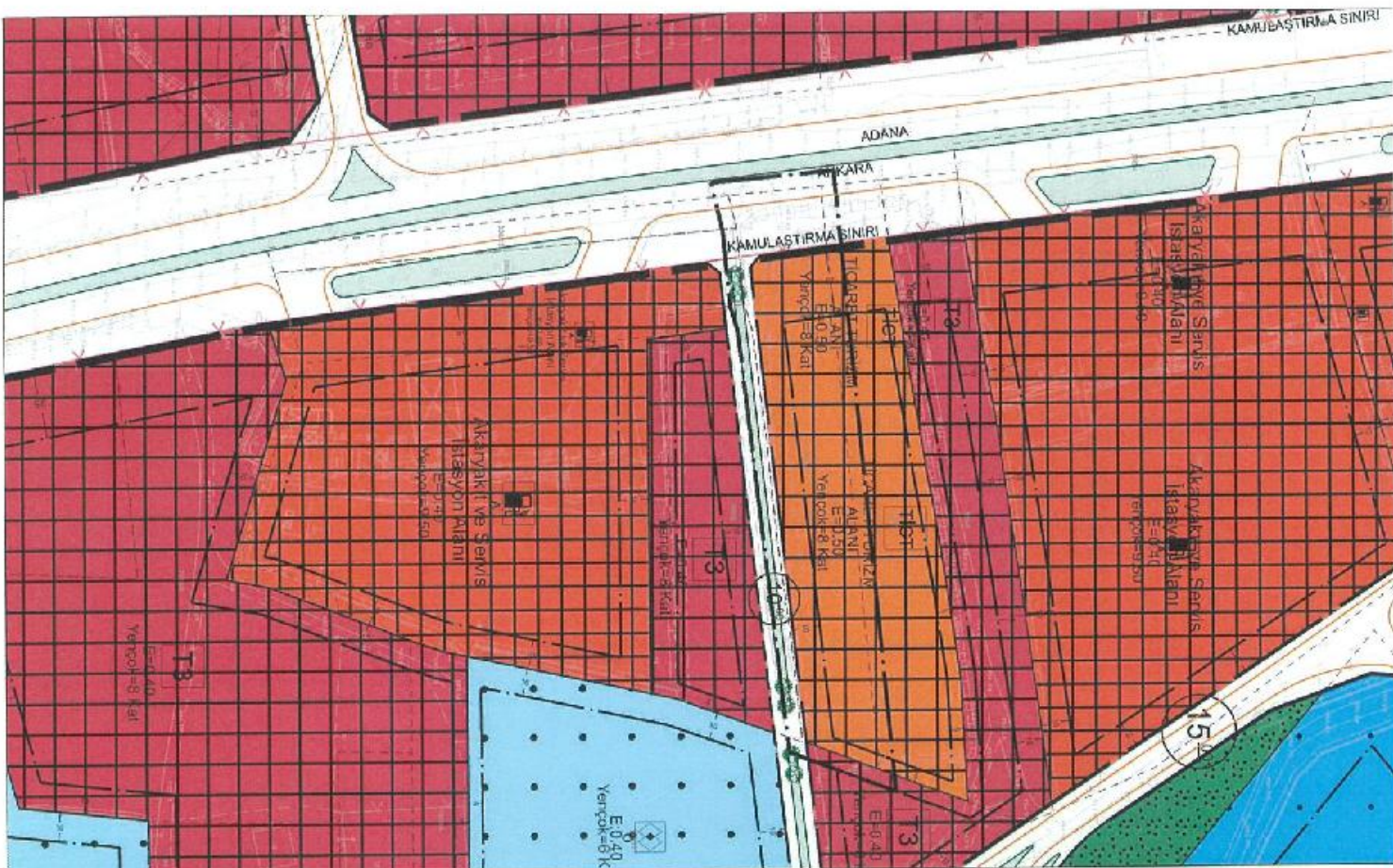
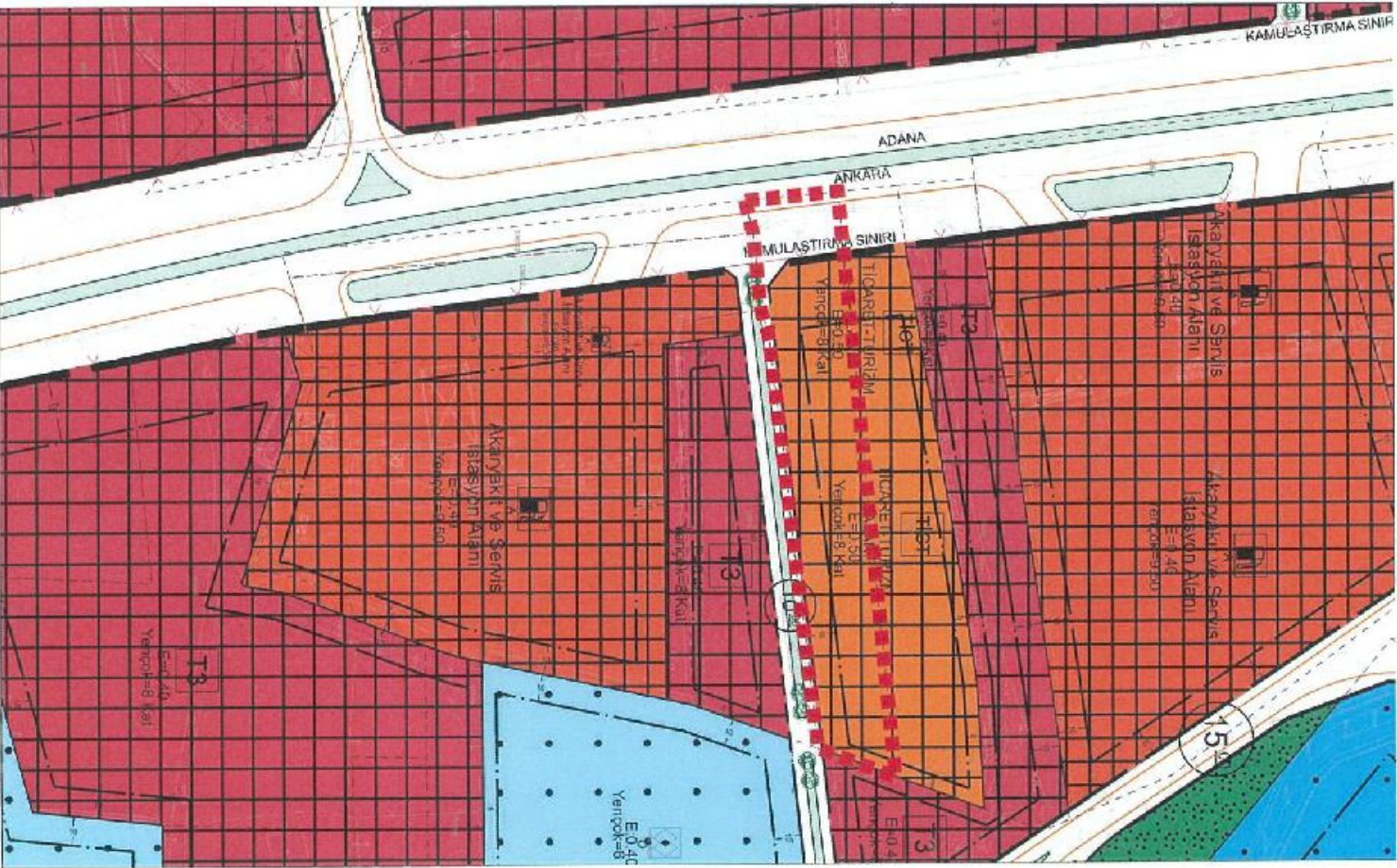
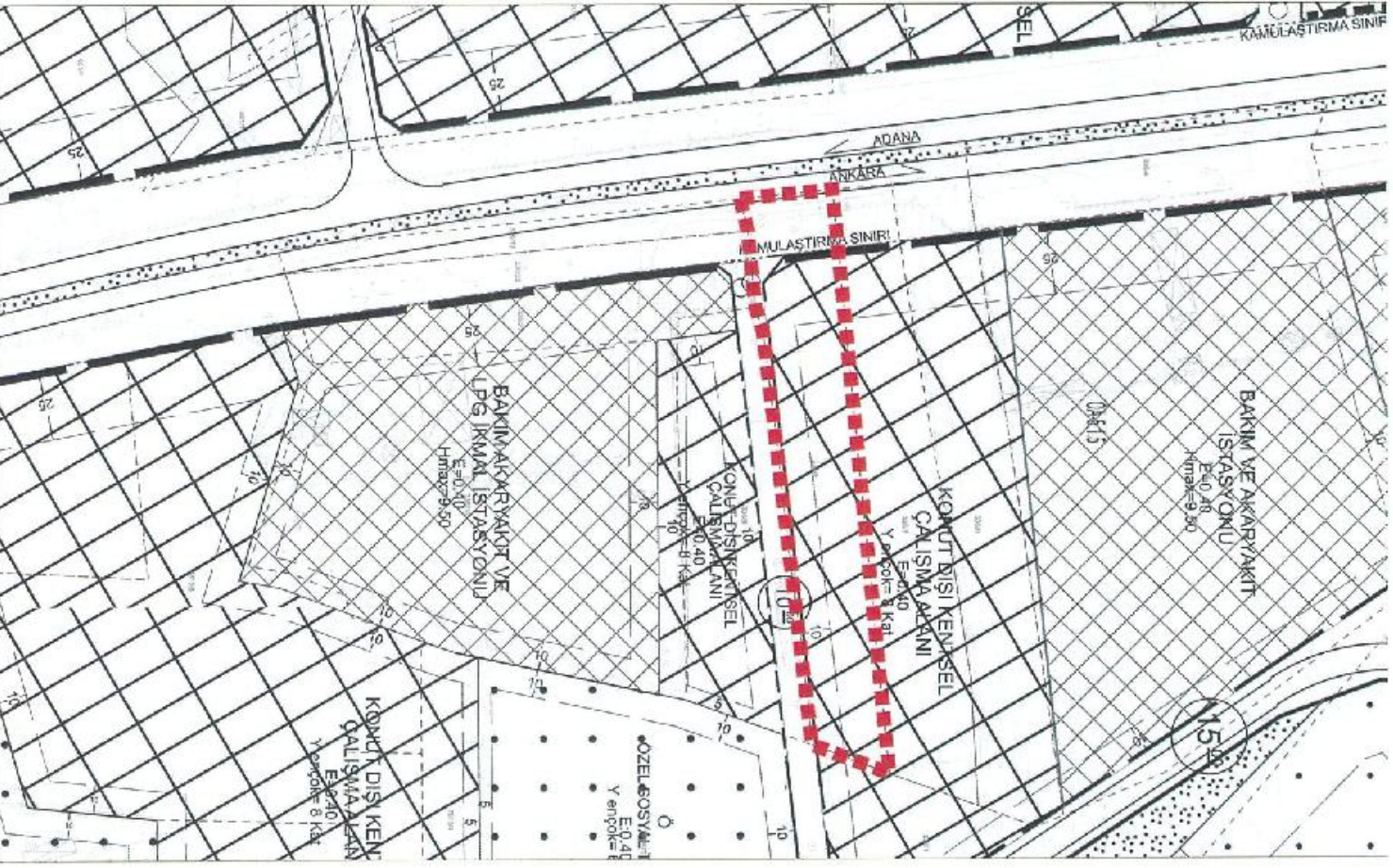



TAPU BİLGİLERİ	İL		MAHALLE KÖY-MEVKİİ	ADA	PARSEL	TALEP KONUSU
	AKSARAY	MERKEZ				
MALİK BİLGİLERİ	DİLEKÇE NO		İTİRAZ SAHİBİ		BAŞVURU EVRAK KAYIT TARİHİ	
	367		İBRAHİM YILMAZ		13.09.2023	

**TALEP**  
62 ADA 10 PARSELİN ÜZERİNDEKİ TAŞINMAZIN HAK SAHİBİYİNİ ARSAMIZ MEVCUT İMAR PLANINDA TERMAL TURİZM ALANINDA BULUNMAKTADIR. MİTANIN RAPORUNA GÖRE TERMAL TESİS YAPMAK İÇİN YETERLİ SICAK SU OLMADIĞI TESPİT EDİLMİŞTİR. BU KAPSAMDA REVİZYON İMAR PLANINDA ARSAMIZIN TERMAL TURİZM ALANINDAN ÇIKARILILARAK MAĞDURİYETİMİZİN GİDERİLMESİ VE ARSAMIZIN İMAR PLANI İÇERİSİNDE KONUT ALANI OLARAK DÜZENLENMESİ HUSUSUNDA GEREĞİNİN YAPILMASINI ARZ EDERİM.

**MÜELLİF GÖRÜŞÜ**  
KABUL.- (GEREKLİ DÜZENLEMELER YAPILDI.)

**BELEDİYE MECLİS KARARI**

MEVCUT İMAR PLANI

ÖNERİ İMAR PLANI

İTİRAZA İLİŞKİN DÜZELTME

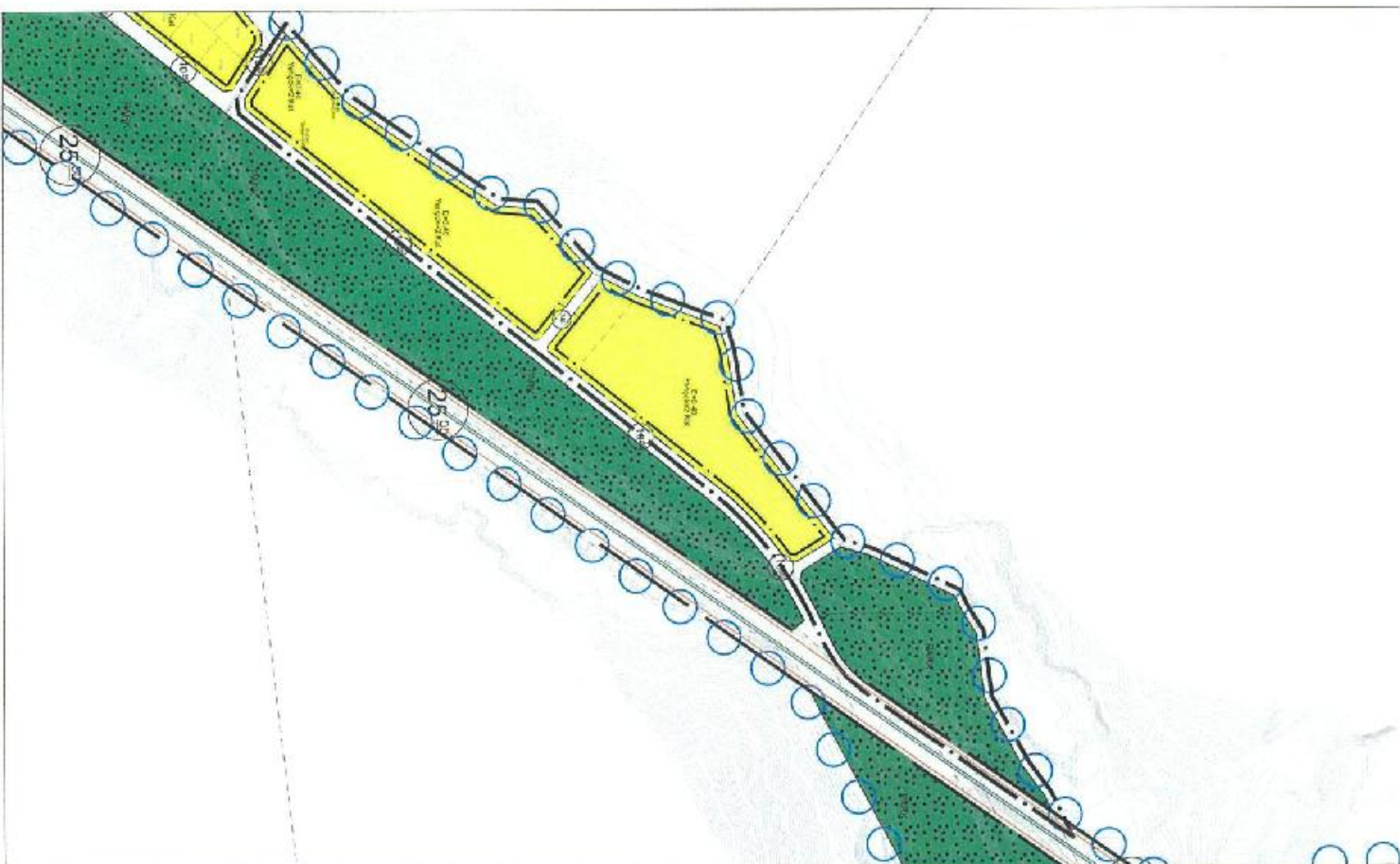
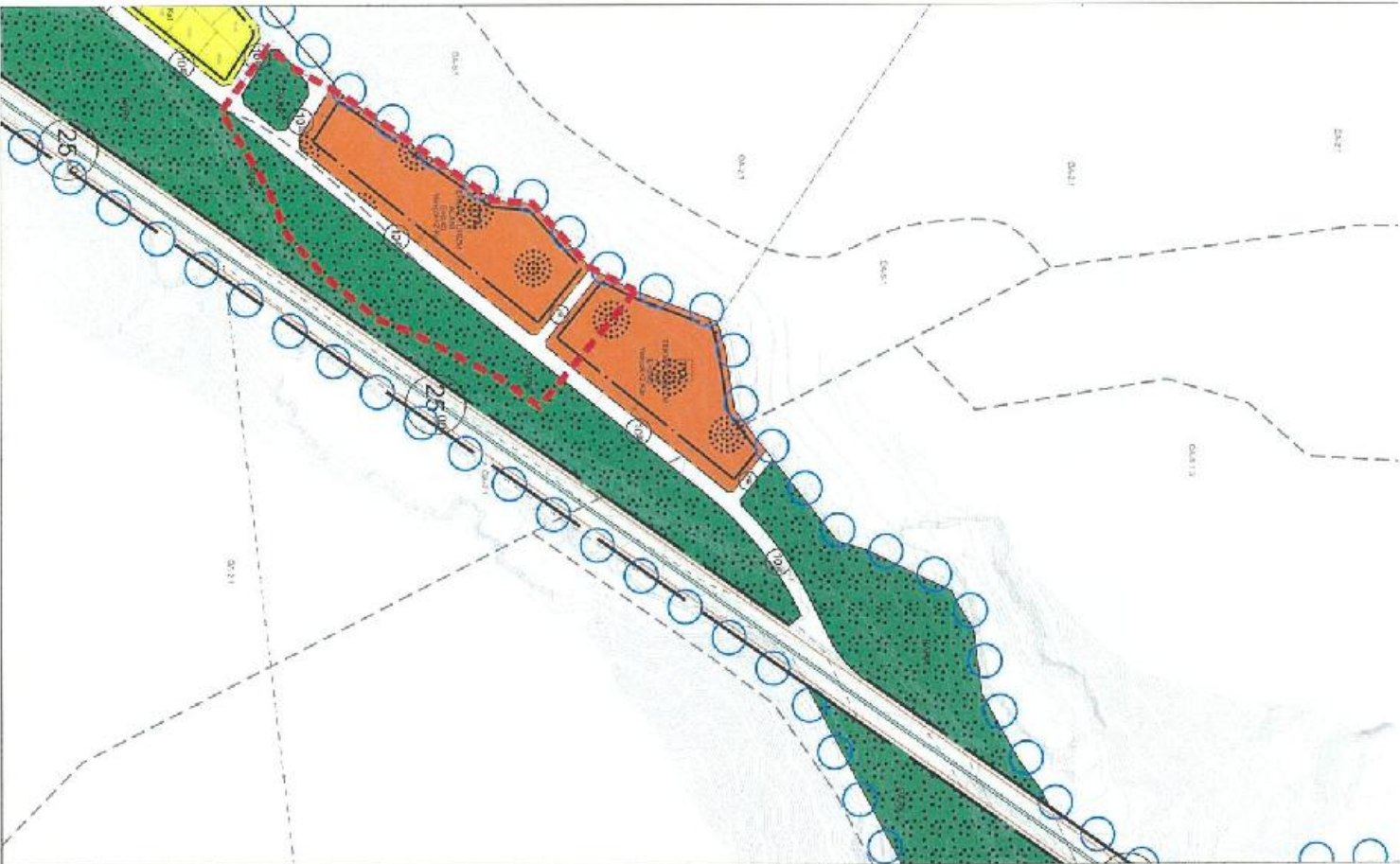
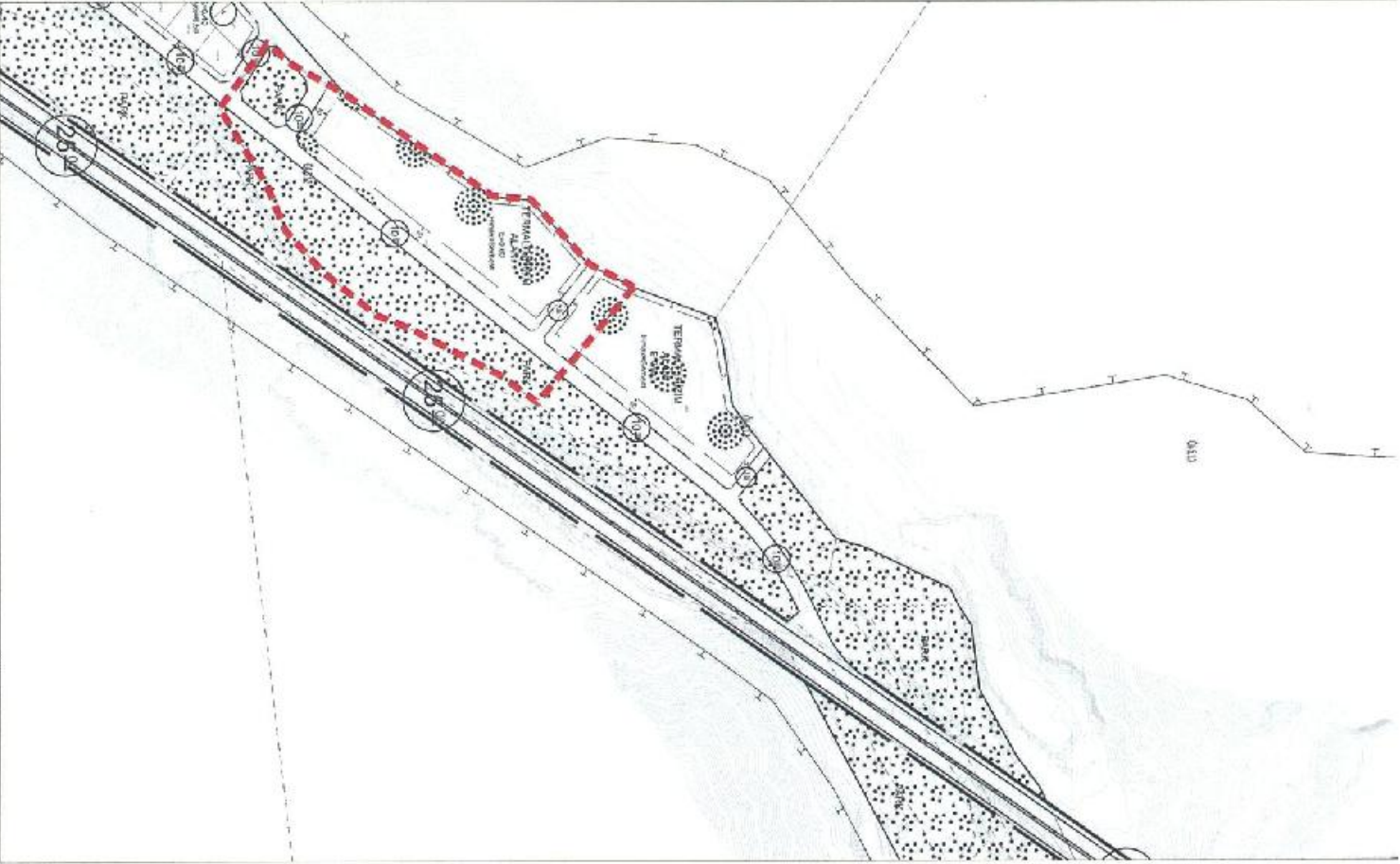



TAPU BİLGİLERİ		MAHALLE KÖY-MEVKİİ		TALEP KONUSU	
İL	AKSARAY	İLÇE	MERKEZ	ADA	PARSEL
AKSARAY		HACILAR HARMANI MAHALLESİ		3263	2
MALİK BİLGİLERİ		İTİRAZ SAHİBİ		BAŞVURU EVRAK KAYIT TARİHİ	
DİLEKÇE NO		ALİHSAN İŞLİDAR		8.09.2023	
377					

**TALEP** 3263 ADA 2 PARSEL EVELİYATI EMSAL 1.20 İKEN YENİ YAPILAN REVİZYON İMAR PLANINDA EMSAL 0.90 OLARAK BELİRTİLMİŞTİR. KOMŞU YAKIN PARSELLER EMSAL 1.20 OLARAK GÖRÜLMEKTEDİR. SÖZ KONUSU EMSALIMIN ÇEVRE PARSELLERE GÖRE DÜZELTİLMESİNİ ARZ EDERİM.

**MÜELİF GÖRÜŞÜ** KABUL.-(GEREKLİ DÜZENLEME YAPILDI.)

BELEDİYE MECLİS KARARI

MEVCUT İMAR PLANI

ÖNERİ İMAR PLANI

İTİRAZA İLİŞKİN DÜZELTME

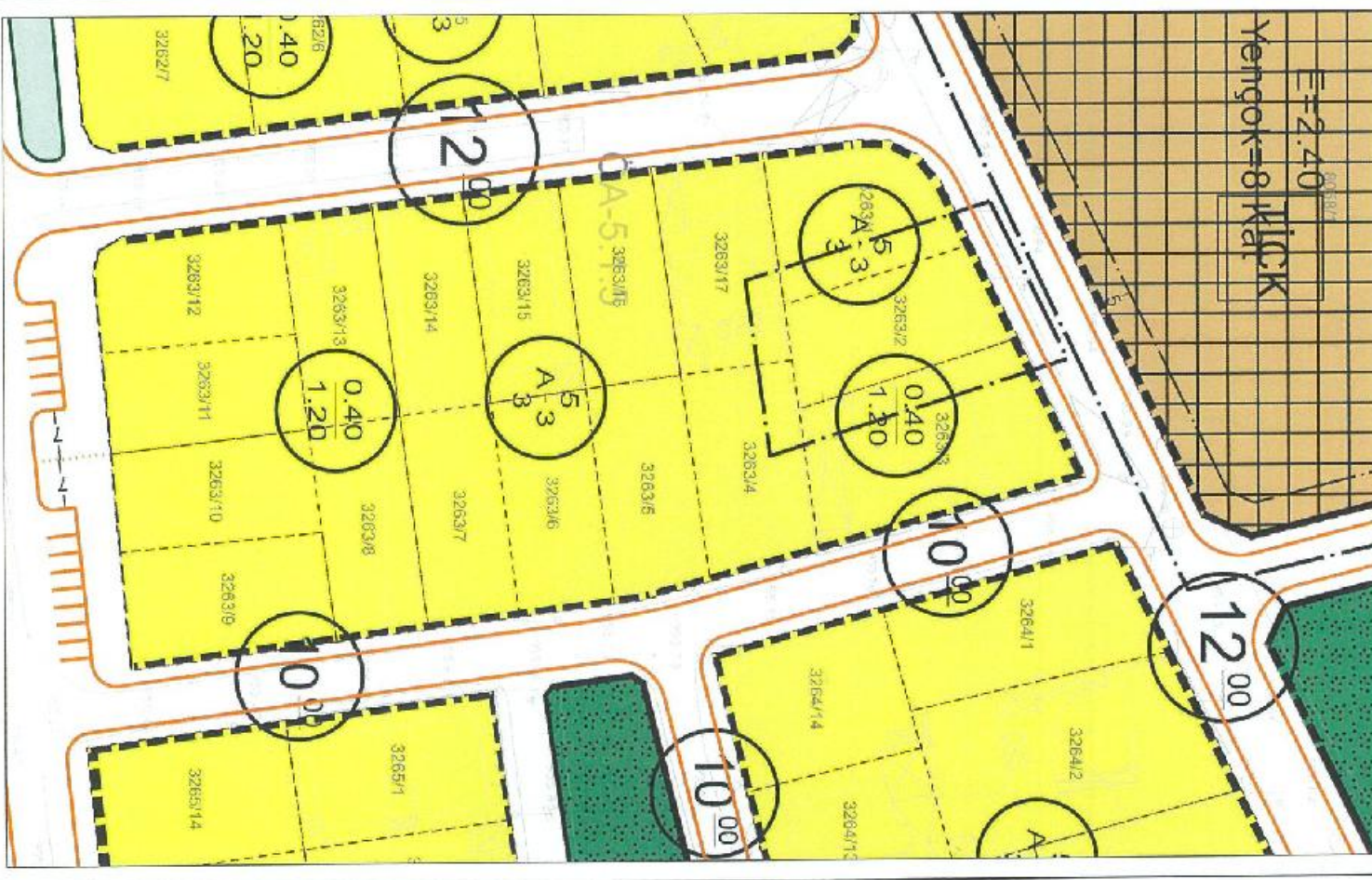
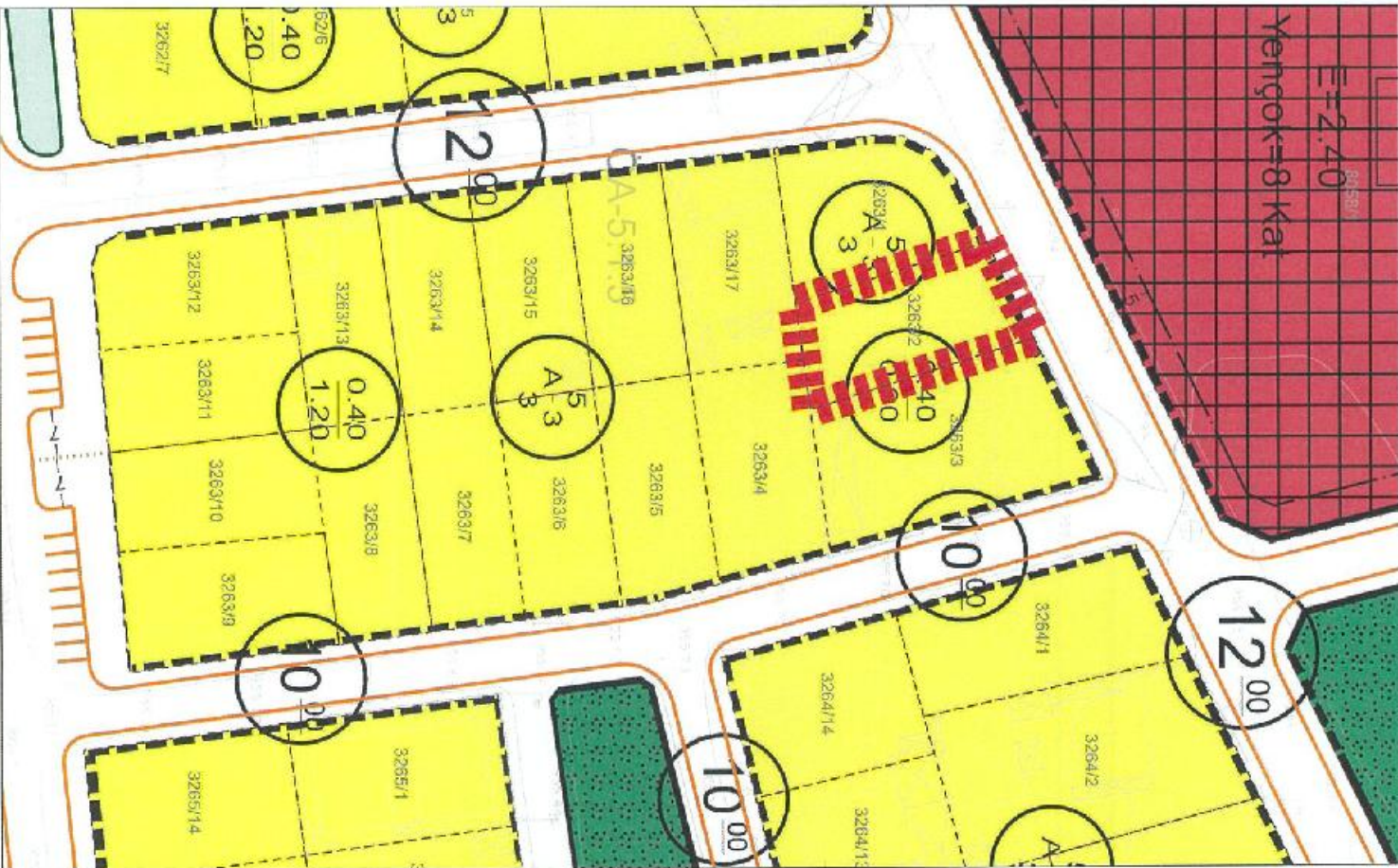
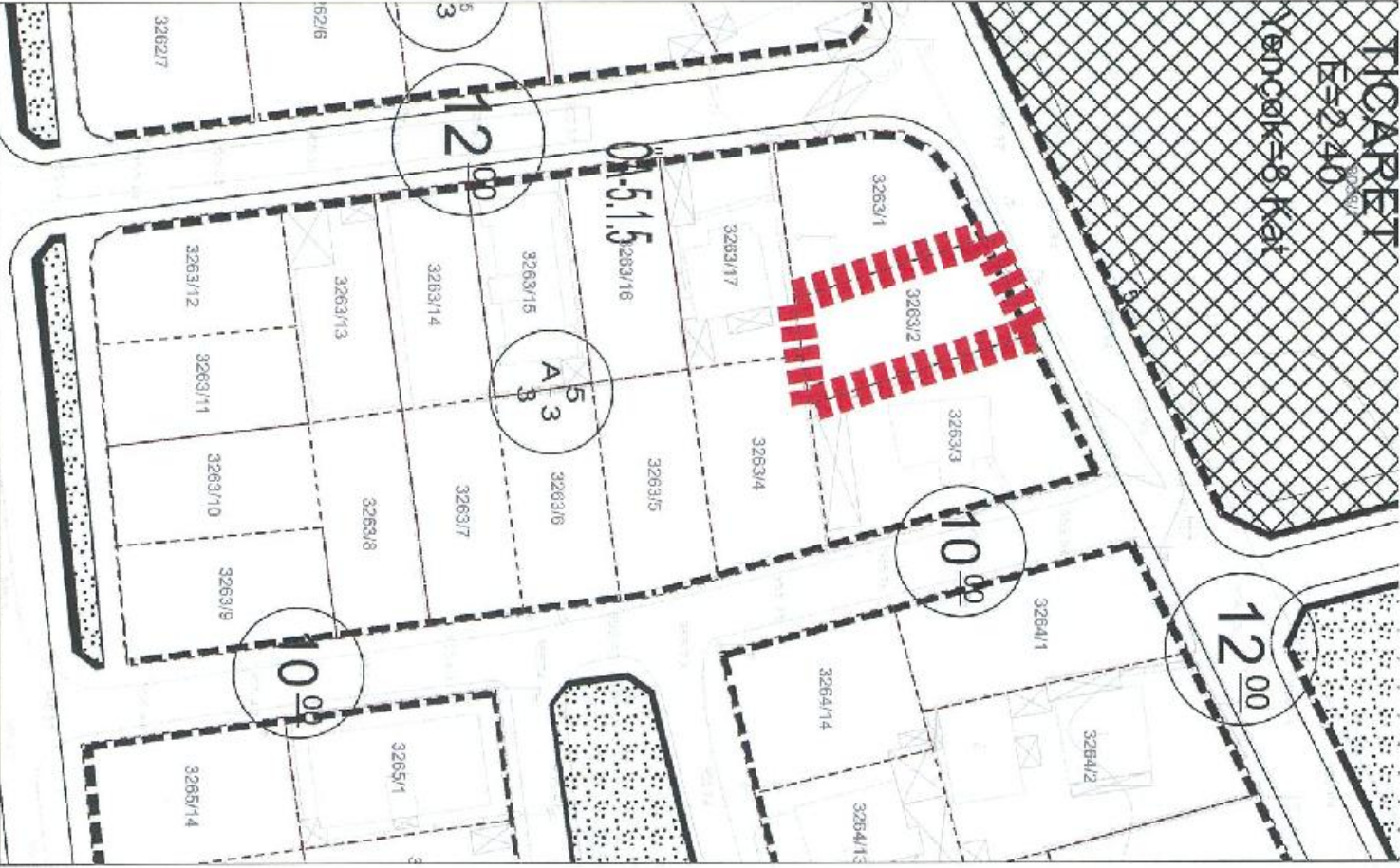



TAPU BİLGİLERİ		İL	İLÇE	MAHALLE KÖY-MEVKİİ	ADA	PARSEL	TALEP KONUSU
AKSARAY		AKSARAY	MERKEZ	TAŞPAZAR MAHALLESİ	8085	1	EK TRAFİKO ALANI
MALİK BİLGİLERİ		DİLEKÇE NO		İTİRAZ SAHİBİ		BAŞVURU EVRAK KAYIT TARİHİ	
		382		SALIM BILGINÇETÜD PROJE MÜD)		20.09.2023	

**TALEP**  
8085 ADA I PARSEL ÜZERİNE YENİ BELEDİYE HİZMET BİNASI İNŞA EDİLMEKTEDİR. YENİ BELEDİYE HİZMET BİNASININ ENERJİ İHTİYACININ KARŞILANMA BİLMESİ İÇİN EK KROKİDE GÖSTERİLEN ALANDA MİNİMUM 20\*10 ÖLÇÜLERİNDE TRAFİKO ALANINA İHTİYAÇ DUYULMAKTADIR. REVİZYON İMAR PLANIN ÇALIŞMASINDA AŞKI PAFTASINDA GÖRÜNEN TRAFİKO ALANININ EK KROKİDEKİ TRAFİKO ALANI ÖLÇÜLERİNDE REVİZE EDİLMESİ HÜSUSUNDA GERĞİNİN YAPILMASINI ARZ EDERİM.

**MÜELLİF GÖRÜŞÜ**  
KABUL.- (GEREKLİ DÜZENLEME YAPILMIŞTIR.)

MEVCUT İMAR PLANI



ÖNERİ İMAR PLANI

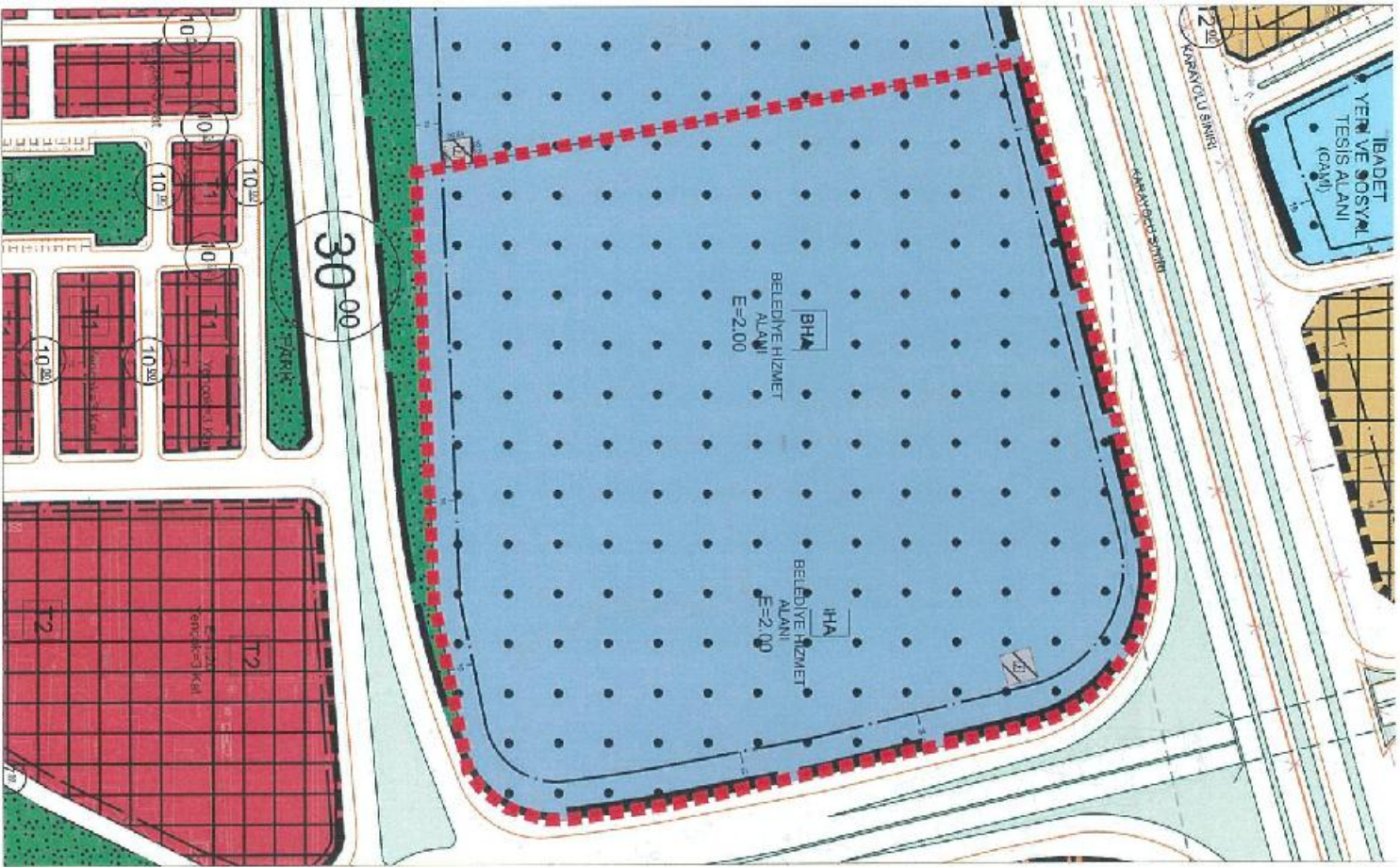

İTİRAZA İLİŞKİN DÜZELTME

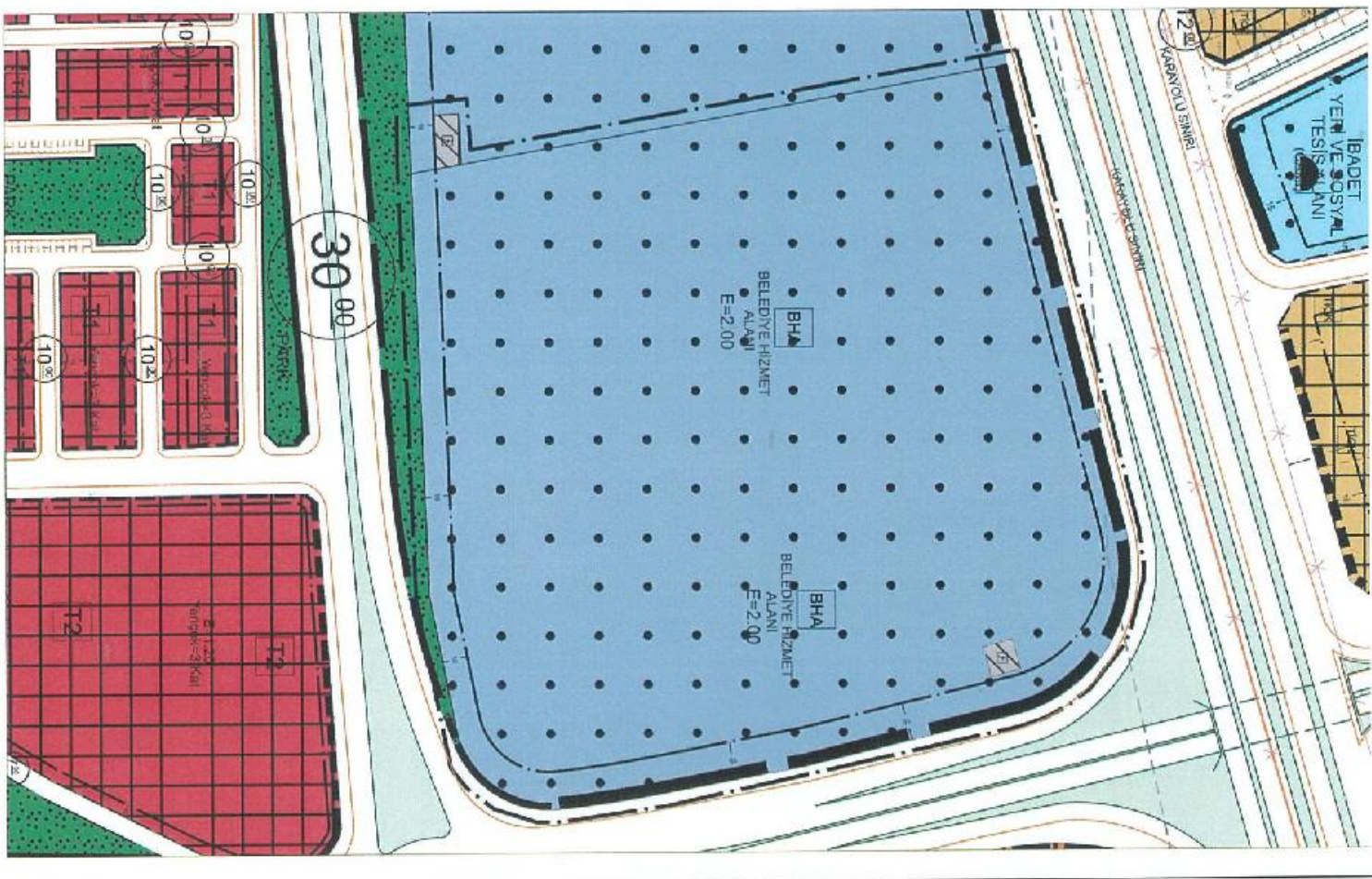



TAPU BİLGİLERİ	İL	İLÇE	MAHALLE KÖY-MEVKİİ	ADA	PARSEL	TALEP KONUSU
	AKSARAY	MERKEZ	ZAFER MAHALLESİ	62	10	FONKSİYON DEĞİŞİKLİĞİ TALEBİ
MALİK BİLGİLERİ	DİLEKÇE NO		İTİRAZ SAHİBİ	BAŞVURU EVRAK KAYIT TARİHİ		
	383		DÖNDÜ YILDIRIM	13.09.2023		

**TALEP**  
62 ADA 10 PARSELİN ÜZERİNDEKİ TAŞINMAZIN HAK SAHİBİYİM. ARSAMIZ MEVCUT İMAR PLANINDA TERMAL TURİZM ALANINDA BULUNMAKTADIR. MTANIN RAPORUNA GÖRE TERMAL TESİS YAPMAK İÇİN YETİRLİ SICAK SU OLMADIĞI TESPİT EDİLMİŞTİR. BU KAPSAMDA REVİZYON İMAR PLANINDA ARSAMIZIN TERMAL TURİZM ALANINDAN ÇIKARILARAK MAĞDURİYETİMİZİN GİDERİLMESİ VE ARSAMIZIN İMAR PLANI İÇERİSİNDE KONUT ALANI OLARAK DÜZENLENMESİ HÜSUSUNDA GEREĞİNİN YAPILMASINI ARZ EDERİM.

**MÜELİF GÖRÜŞÜ**  
KABUL.- (GEREKLİ DÜZENLEME YAPILDI.)

MEVCUT İMAR PLANI

ÖNERİ İMAR PLANI

İTİRAZA İLİŞKİN DÜZELTME

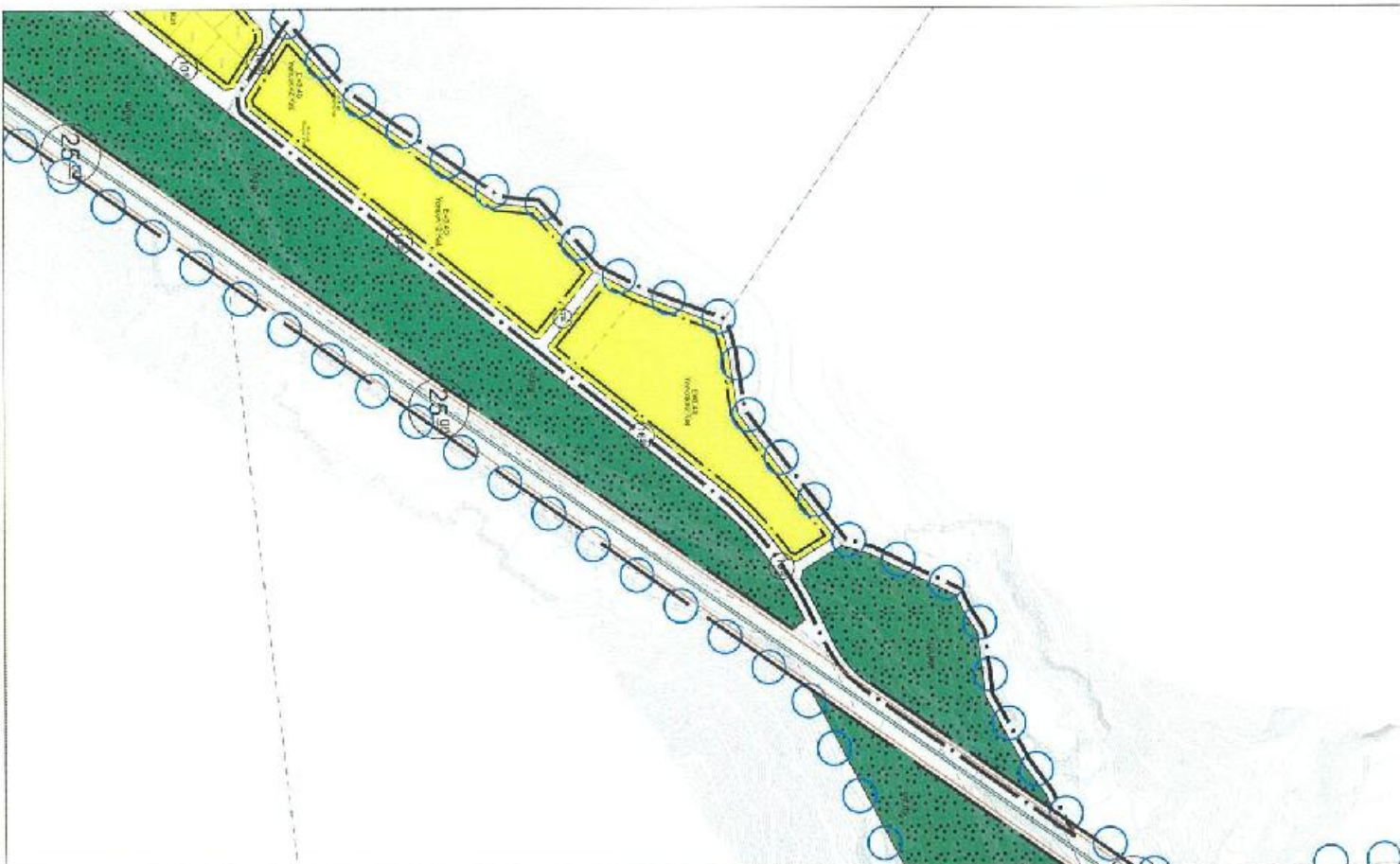
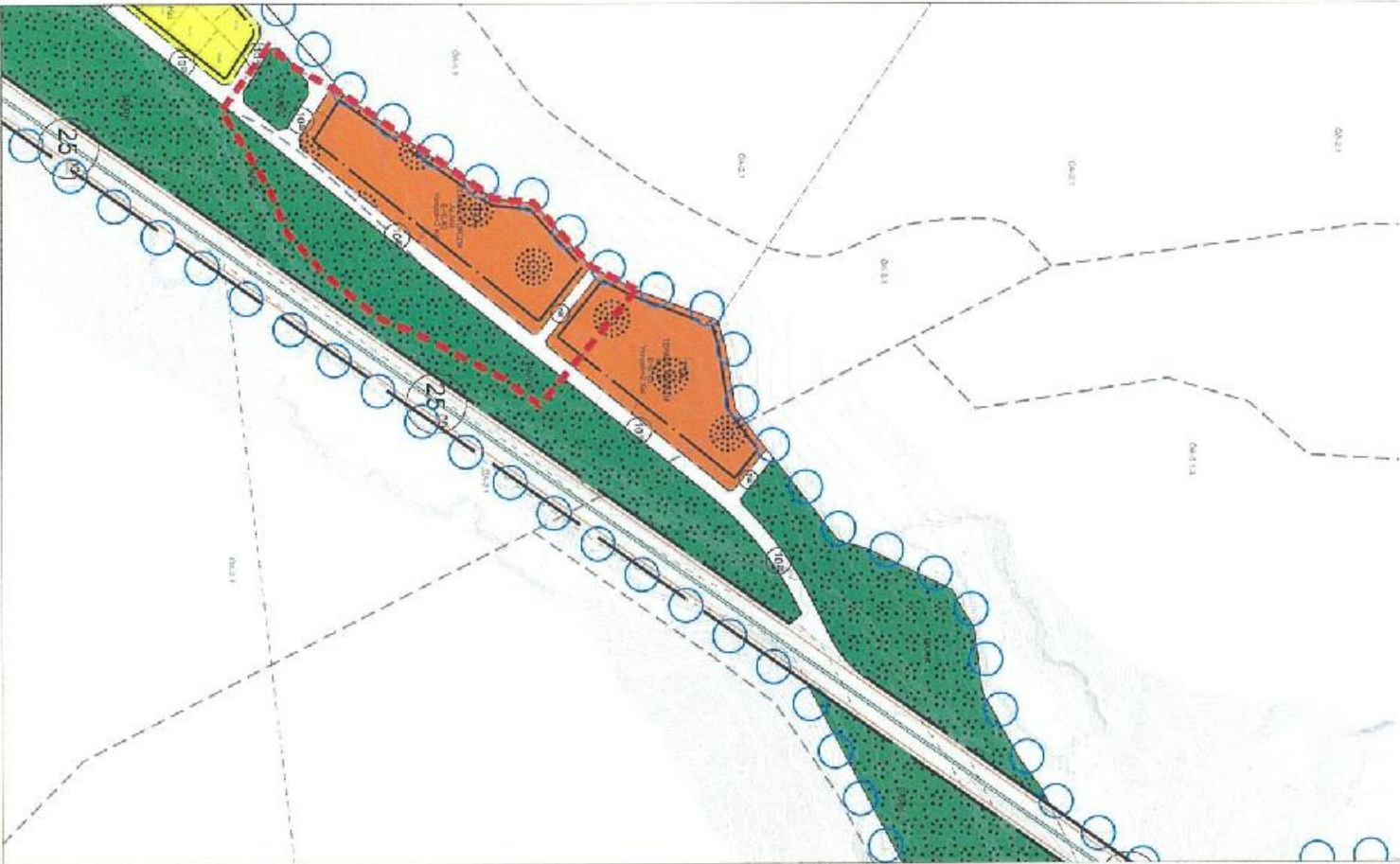
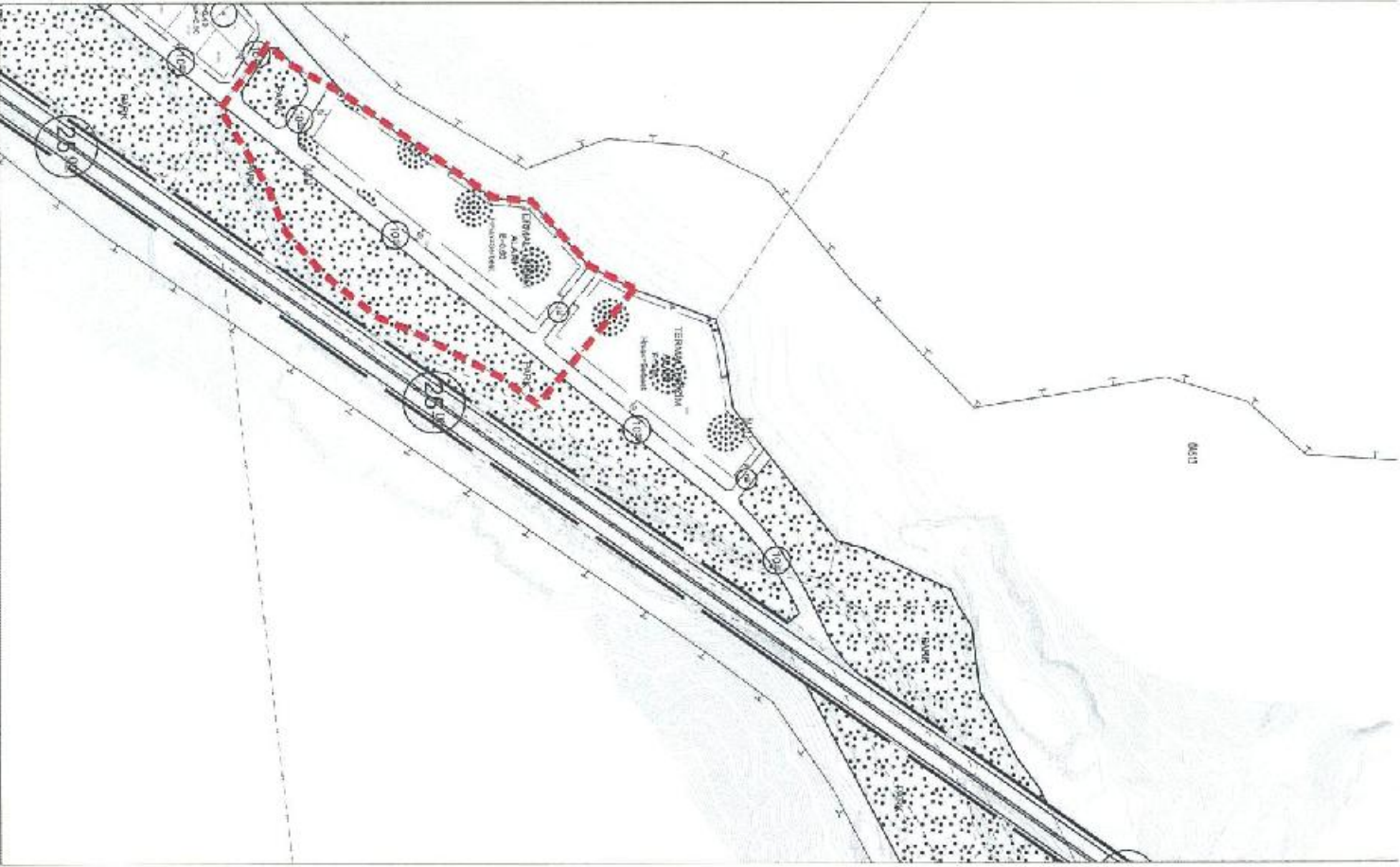



TAPU BİLGİLERİ	İL	İLÇE	MAHALLE KÖY-MEVKİİ	ADA	PARSEL	TALEP KONUSU
	AKSARAY	MERKEZ	ZAFER MAHALLESİ	62	10	FONKSİYON DEĞİŞİKLİĞİ TALEBİ
MALİK BİLGİLERİ	DİLEKÇE NO		İTİRAZ SAHİBİ		BAŞVURU EVRAK KAYIT TARİHİ	
	384		ŞAHİN SATICI		13.09.2023	

**TALEP** 62 ADA 10 PARSELİN ÜZERİNDEKİ TAŞINMAZIN HAK SAHİBİYİM. ARSAMIZ MEVCUT İMAR PLANINDA TERMAL TURİZM ALANINDA BULUNMAKTADIR. MTANIN RAPORUNA GÖRE TERMAL TESİS YAPMAK İÇİN YETERLİ SICAK SU OLMADIĞI TESPİT EDİLMİŞTİR. BU KAPSAMDA REVİZYON İMAR PLANINDA ARSAMIZIN TERMAL TURİZM ALANINDAN ÇIKARTILARAK MAĞURİYETİMİZİN GİDERİLMESİ VE ARSAMIZIN İMAR PLANI İÇERİSİNDE KONUT ALANI OLARAK DÜZENLENMESİ HUSUSUNDA GEREĞİNİN YAPILMASINI ARZ EDERİM.

**MÜELLİF GÖRÜŞÜ** KABUL - (GEREKKLİ DÜZENLEME YAPILDI.)

**BELEDİYE MECLİS KARARI**

MEVCUT İMAR PLANI

ÖNERİ İMAR PLANI

İTİRAZA İLİŞKİN DÜZELTME

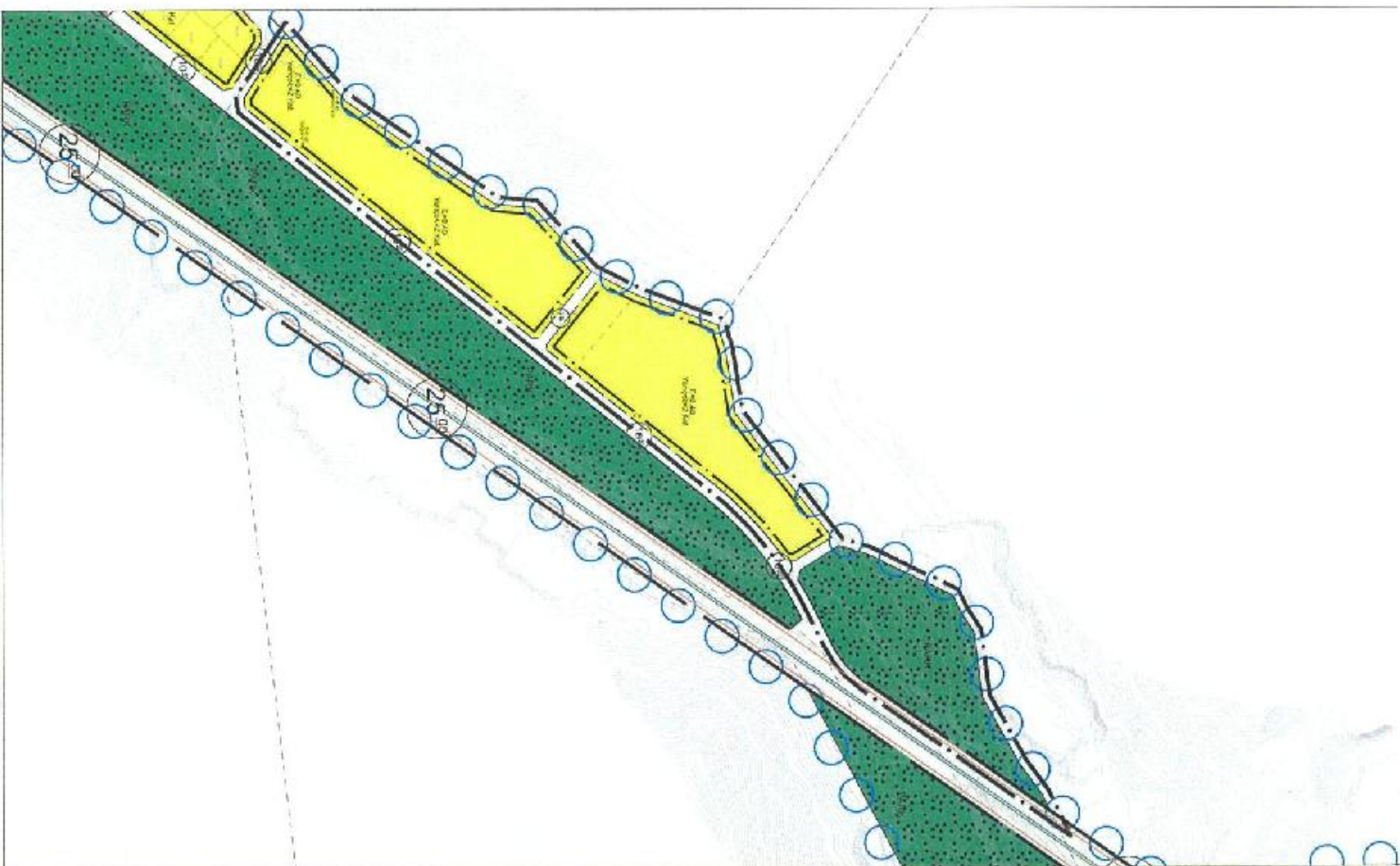
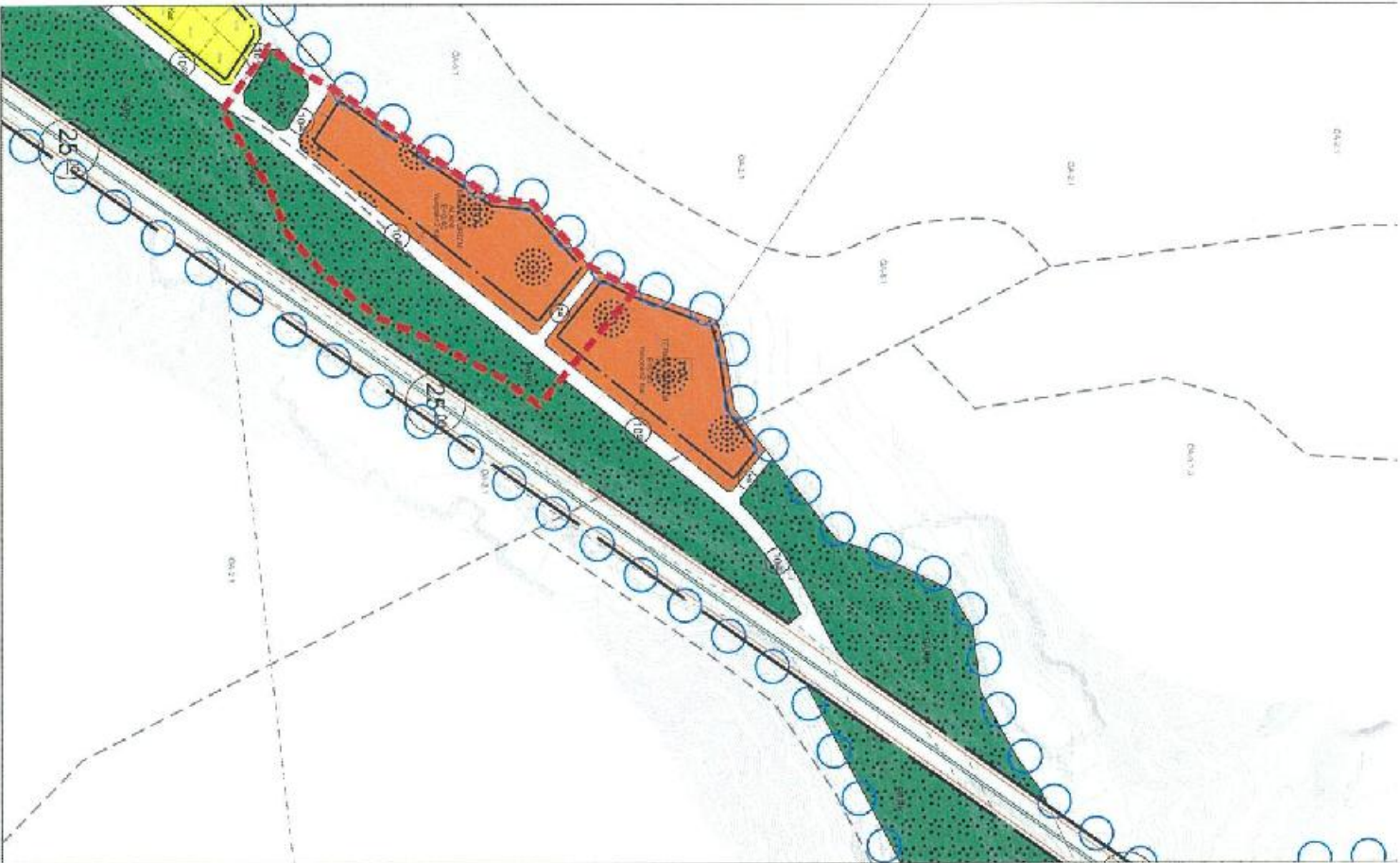
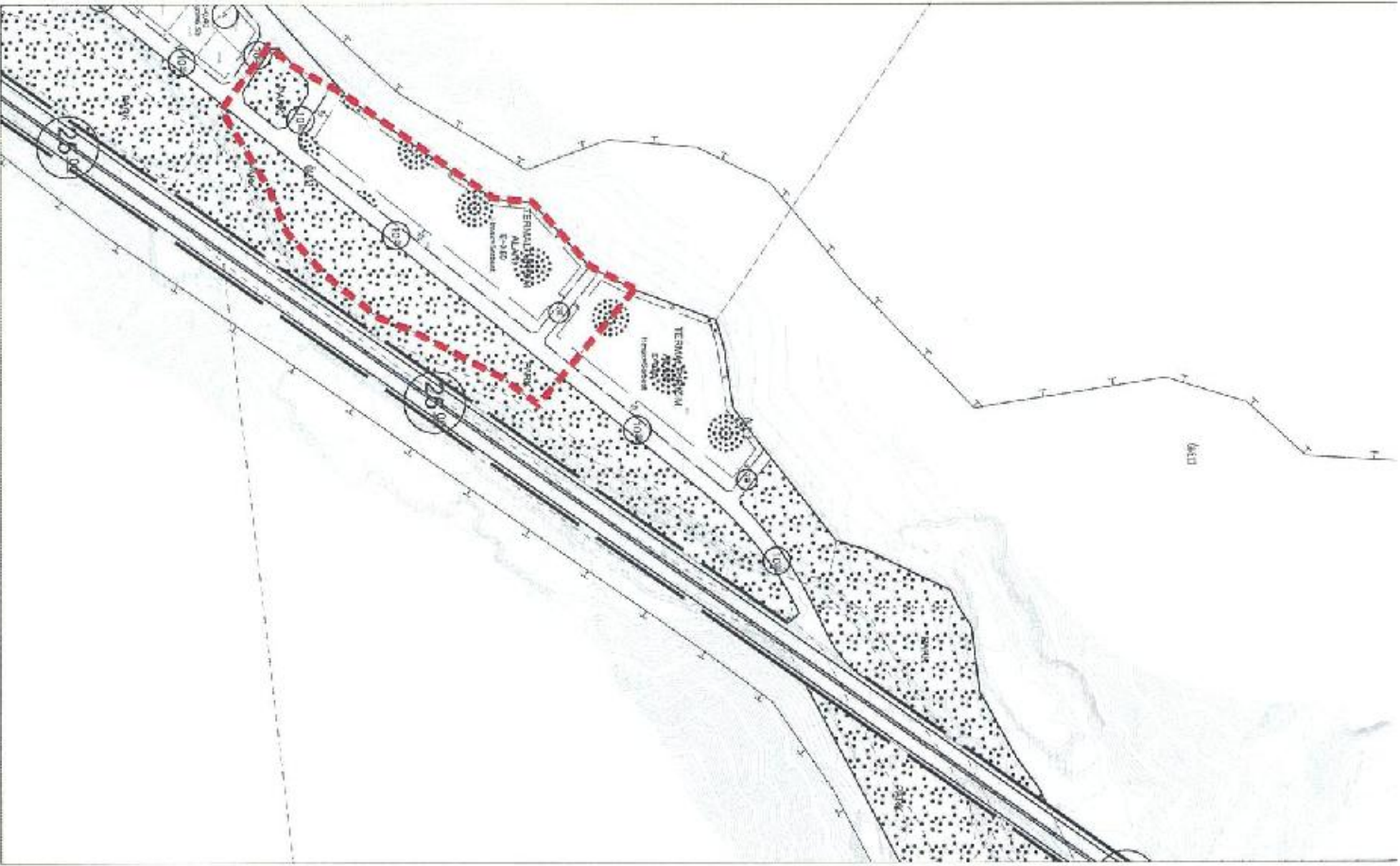



TAPU BİLGİLERİ	İL		İLÇE		MAHALLE KÖY-MEVKİİ		ADA	PARSEL	TALEP KONUSU	
	AKSARAY	MERKEZ	KILIÇASLAN MAHALLESİ	661	56	YOLA İTİRAZ+PARSEL ALANININ BÜYÜTÜLMESİ				
MALİK BİLGİLERİ		DİLEKÇE NO		İTİRAZ SAHİBİ		BAŞVURU EVRAK KAYIT TARİHİ				
		391		ETHEM/AŞİRE BİŞKİN		20.09.2023				

TALEP	661 ADA 56 PARSELDE KAYITLI 437.77 M <sup>2</sup> LİK ARSA BANA AİT OLUŞU BU ARSANIN ÖNÜNDEN YOL GEÇMEKTEDİR. ANCAK BENİM ARSAM YOLSAN 4.5 METRE İÇERİDE KALIP BENİMDE YOLA YAKIN OLMAMI İÇİN ARSAMIN YOLA BİTİŞTİRİLMESİNİ ARZ VE TALEP EDERİM.
MÜELLİF GÖRÜŞÜ	KABUL.- (GEREKLİ DÜZENLEME YAPILDI.)
BELEDİYE MECLİS KARARI	MEVCUT İMAR PLANI
	ÖNERİ İMAR PLANI
	İTİRAZA İLİŞKİN DÜZELTME

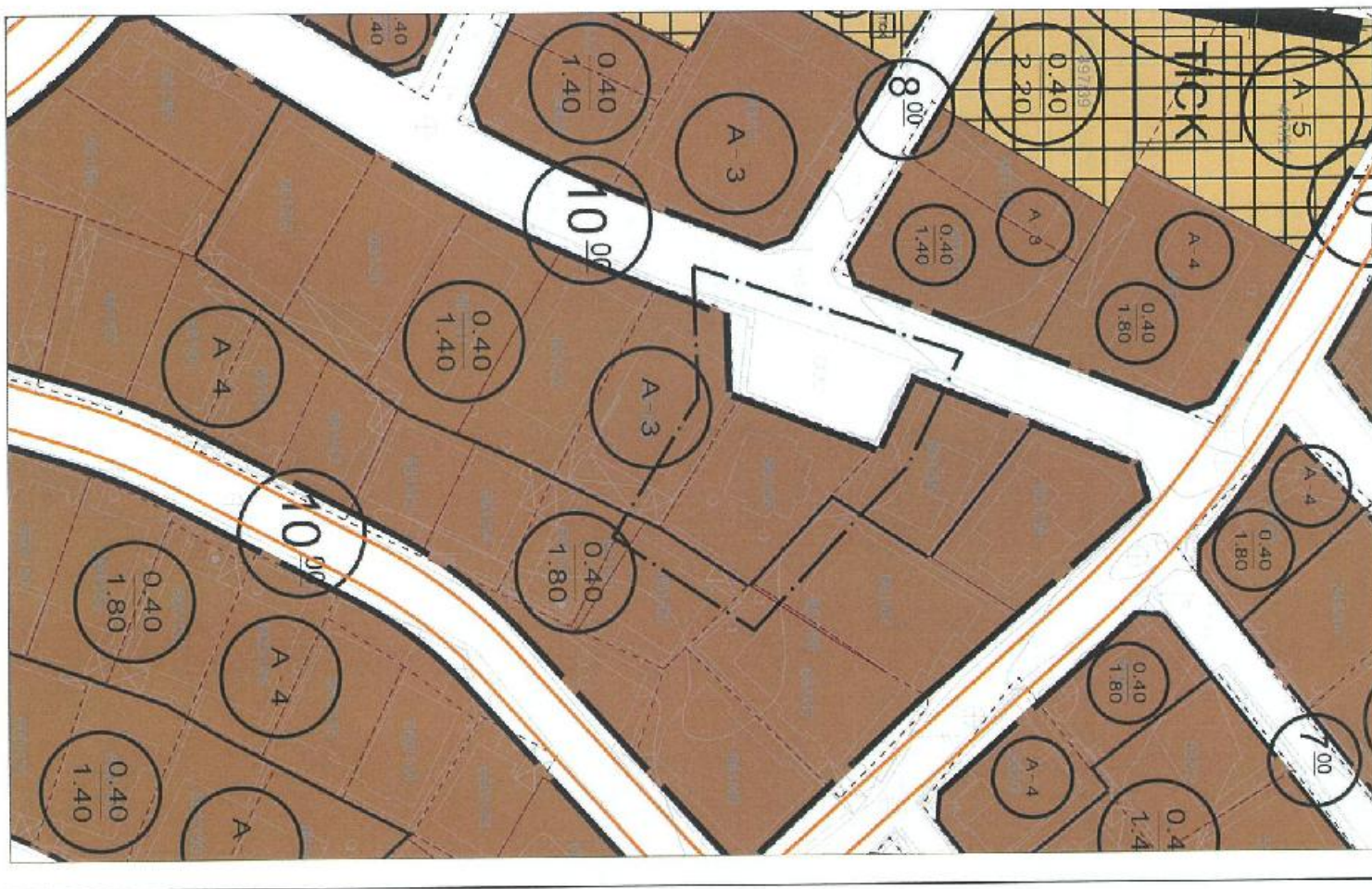
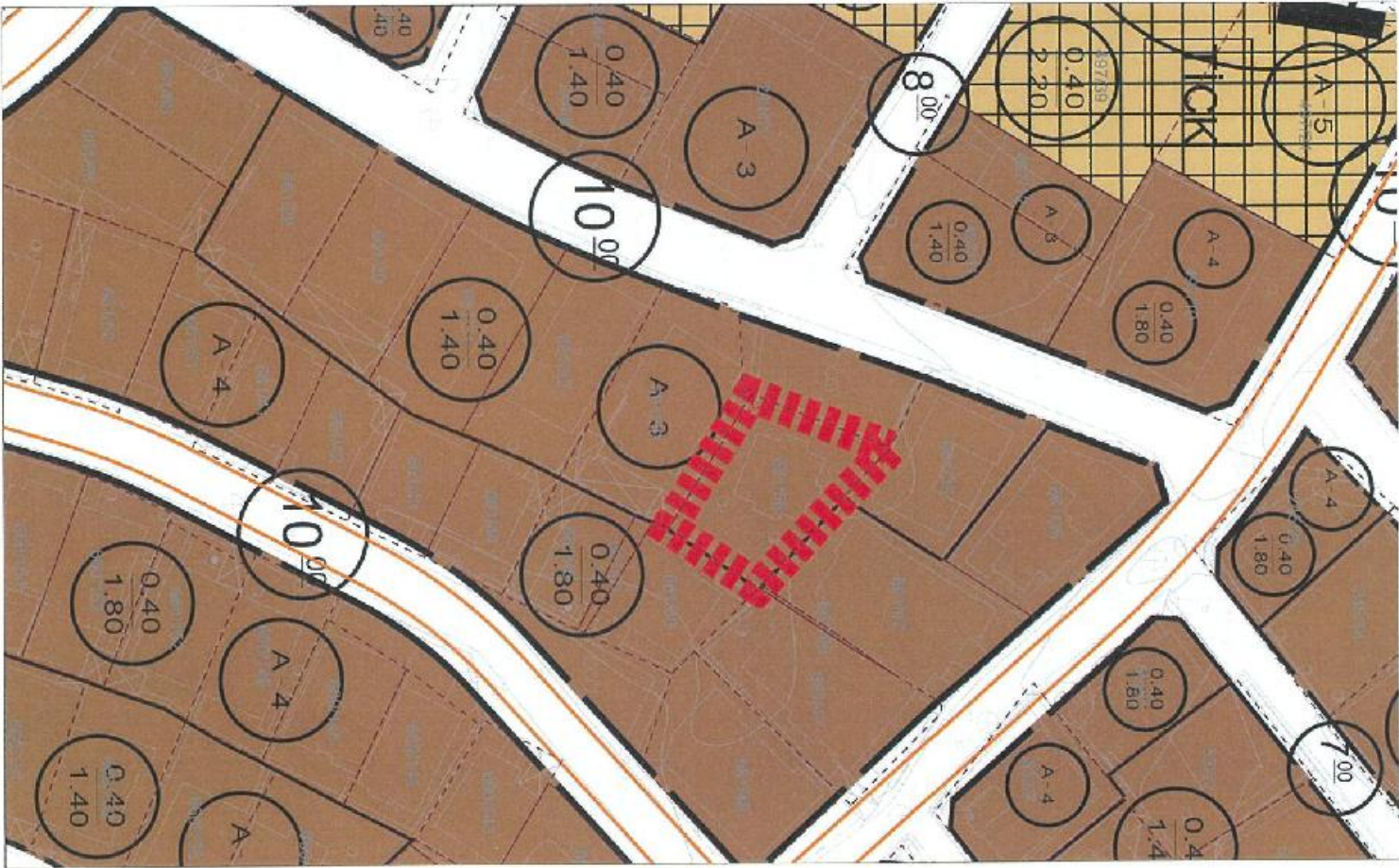
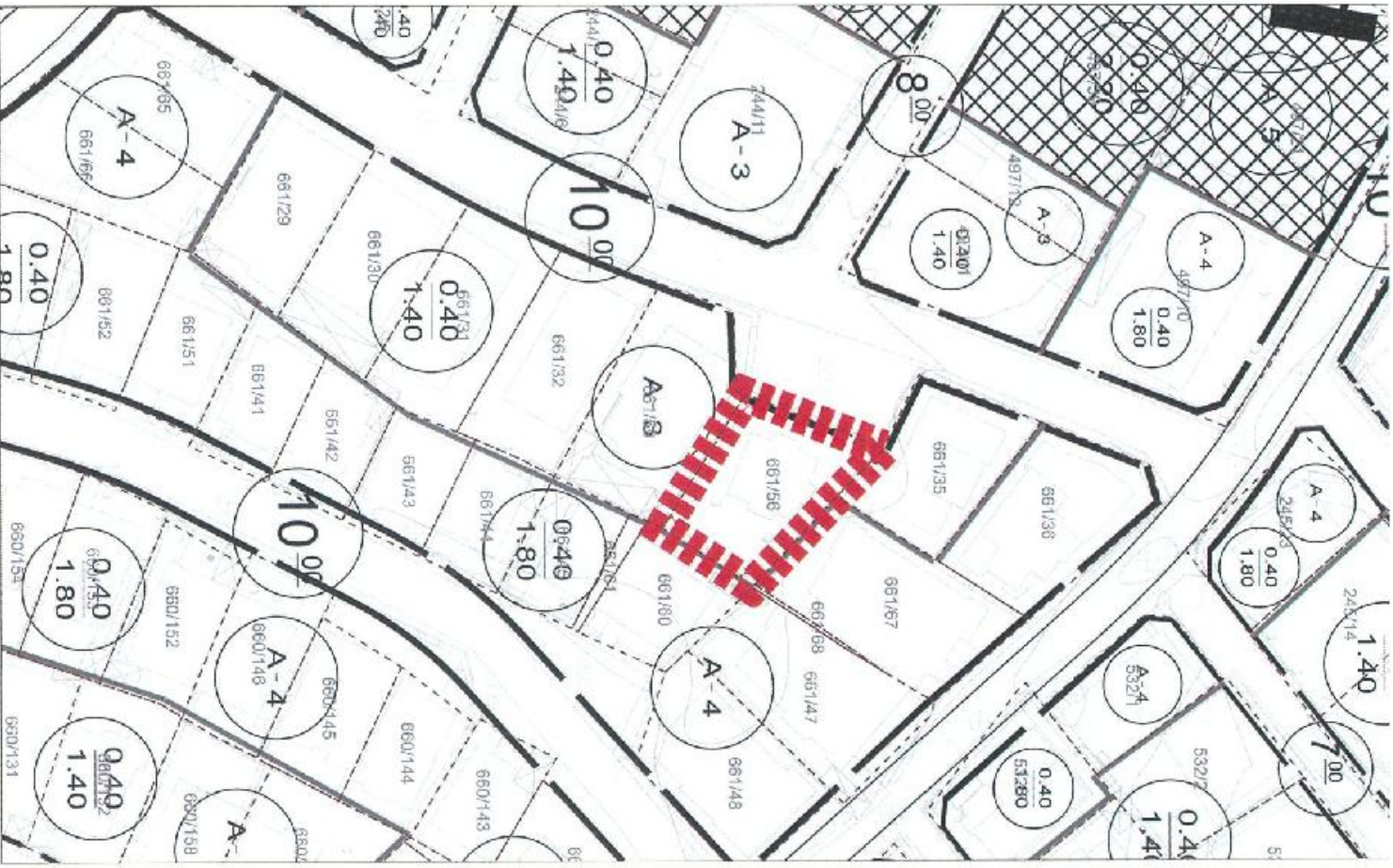



TAPU BİLGİLERİ	İL	İLÇE	MAHALLE KÖY-MEVKİİ	ADA	PARSEL	TALEP KONUSU
	AKSARAY	MERKEZ	SAĞLIK MAHALLESİ	1126	1	FONKSİYON DEĞİŞİKLİĞİ+YAPILAMA KOŞULLARI DEĞİŞİKLİĞİ
MALİK BİLGİLERİ	DİLEKÇE NO	İTİRAZ SAHİBİ		BAŞVURU EVRAK KAYIT TARİHİ		
		CEVHER KANDEMİR		25.09.2023		

TALEP	SÖZ KONUSU PARSELLERİNİN KAT ARTIŞINA ALINMASI VE TİCARET ALANI OLARAK TEKRARDAN DEĞERLENDİRİLMESİNİ ARZ EDERİM.
MÜELLİF GÖRÜŞÜ	KABUL.- (GEREKLİ DÜZENLEME YAPILDI.)
BELEDİYE MECLİS KARARI	MEVCUT İMAR PLANI
	ÖNERİ İMAR PLANI
	İTİRAZA İLİŞKİN DÜZELTME

